



projektovanje i inženjering

PROJEKAT ZA IZVOĐENJE (PZI)

Projekat rekonstrukcije pešačkih staza, platoa
i izgradnju dekorativne rasvete u naselju Ratkovo, na K.P. broj 1418, 2352,
2375, 2368, 2381 K.O. Ratkovo.

2.1.- PROJEKAT KONSTRUKCIJE (PAVILJON I FONTANA)

Broj projekta: **P-620/2022-PZI**

Investitor: Opštinska uprava opštine Odžaci,
Knez Mihajlova br. 24, Odžaci

Novi Sad, januar 2023. godine

2.1.- PROJEKAT KONSTRUKCIJE

1.1. NASLOVNA STRANA PROJEKTA KONSTRUKCIJE

Investitor: Opštinska uprava opštine Odžaci,
Knez Mihajlova br. 24, Odžaci

Objekat: Projekat rekonstrukcije pešačkih staza, platoa
i izgradnju dekorativne rasvete u naselju Ratkovo, na
K.P. broj 1418, 2352, 2368, 2381 K.O. Ratkovo.

Vrsta tehničke dokumentacije: PROJEKAT ZA IZVOĐENJE (PZI)

Za građenje / izvođenje radova: rekonstrukcija

Projektant: Adomne d.o.o. Novi Sad, Antona Čehova 1, Novi Sad

Odgovorno lice projektanta: Igor Vukobratović, dipl. inž. saob.

Potpis: 

Odgovorni projektant: Maksimović Mirko dipl. inž. građ

Broj licence: 341 I13821

Potpis: 

Broj tehničke dokumentacije: P-620/2022-PZI

Mesto i datum: Novi Sad, januar 2023. godine

1.2. SADRŽAJ PROJEKTA ZA IZVOĐENJE

1.1.	Opšta dokumentacija -Naslovna strana
1.2.	-Sadržaj projekta
1.3.	-Rešenje o određivanju odgovornog projektanta
1.4.	-Izjava odgovornog projektanta
1.5.	Tekstualna dokumentacija -Tehnički opis
1.6.	Numerička dokumentacija - Statički proračun - Specifikacija čelika – nadstrešnica paviljona - Specifikacija čelika – rampa za invalide
1.7.	Grafička dokumentacija Fontana i tehnička prostorija 1. Fontana – Plan i specifikacija armature..... 1:20 2. Tehnička prostorija – Plan i specifikacija armature..... 1:20 Paviljon za koncerte 1. Paviljon za koncerte-Osnova temelja..... 1:50 2. Paviljon za koncerte-Osnova na koti +1.200..... 1:50 3. Paviljon za koncerte-Osnova krovne konstrukcije..... 1:50 4. Paviljon za koncerte-Dispozicija konstrukcije u osama A i 1..... 1:50 5. Paviljon za koncerte-Detalji 1, 2, 3, 4 i 5..... 1:10 6. Paviljon za koncerte-Detalji 6, 7, 8 i 9..... 1:10 7. Paviljon za koncerte-Temeljne kontragrede – Plan armature..... 1:50 8. Paviljon za koncerte-Rampa za invalide – Dispozicija konstrukcije..... 1:50

1.3. REŠENJE O ODREĐIVANJU ODGOVORNOG PROJEKTANTA

Na osnovu člana 128a Zakona o planiranju i izgradnji ("Službeni glasnik RS", br. 72/09, 81/09 - ispravka, 64/10 odluka US, 24/11 i 121/12, 42/13 - odluka US, 50/2013 - odluka US, 98/2013 - odluka US, 132/14 i 145/14, 83/2018, 31/2019, 37/2019, 09/20 i 52/21) i odredbi Pravilnika o sadržini, načinu i postupku izrade i način vršenja kontrole tehničke dokumentacije prema klasi i nameni objekata ("Službeni glasnik RS", br. 73/2019) kao:

ODGOVORNI PROJEKTANT

za izradu Projekta za izvođenje rekonstrukcije pešačkih staza, platoa i izgradnju dekorativne rasvete u naselju Ratkovo, na K.P. broj 1418, 2352, 2375, 2368, 2381 K.O. Ratkovo ,
određuje se

Maksimović Mirko dipl. inž. građ..... 341 I13821

Investitor:	Opštinska uprava opštine Odžaci, Knez Mihajlova br. 24, Odžaci
Projektant:	Adomne d.o.o. Novi Sad, Antona Čehova 1, Novi Sad
Odgovorno lice projektanta:	Igor Vukobratović, dipl. inž. saob.
	Potpis: 
Mesto i datum:	januar 2023, Novi Sad

1.4. IZJAVA ODGOVORNOG PROJEKTANTA

Odgovorni projektant Projekta za izvođenje rekonstrukcije pešačkih staza, platoa i izgradnju dekorativne rasvete u naselju Ratkovo, na K.P. broj 1418, 2352, 2375, 2368, 2381 K.O. Ratkovo,

Maksimović Mirko dipl. inž. građ..... 341 I13821

IZJAVLJUJEM

1. da je projekat izrađen u skladu sa Zakonom o planiranju i izgradnji, propisima, standardima i normativima iz oblasti izgradnje objekata i pravilima struke;
2. da je projekat u svemu u skladu sa načinima obezbeđenja ispunjenja osnovnih zahteva za objekat propisanih elaboratima i studijama.

Odgovorni projektant: Maksimović Mirko dipl. inž. građ

Broj licence: 341 I13821

Potpis:

Broj tehničke dokumentacije: P-620/2022-PZI

Mesto i datum: Novi Sad, januar 2023. godine.

1.5. TEKSTUALNA DOKUMENTACIJA

PAVILJON

Opis

Paviljon za koncerte je objekat pravilnog pravougaonog oblika osnove osnih dimenzija 11.77x5.95m.

Objekat je oblika jednovodne, otvorene nadstrešnice, nagiba krova 15%, kojom se nadkriva podium za koncerte.

Noseću konstrukciju nadstrešnice čine po dva rama u podužnom i poprečnom pravcu. U podužnom pravcu gredu ramova čini dvopojasni rešetkasti nosač razmaka pojasa 1.0m koji se oslanjaju na toplovaljane profile HEA240 visine 7.55m na višem odnosno 6.40m na nižem delu.

U poprečnom pravcu ramovi su spojeni grednim nosačem od HOP profila.

Na rešetke se na rastojanjima od cca. 3.92m oslanjaju sekundarni krovni nosači koji su oslonac rožnjačama, postavljenim na razmacima od 1.40m, statičkog sistema kontinualne grede na 3 polja. Krovni pokrivač je krovni trapezasti lim TR40x250x0.5mm.

Noseću konstrukciju podijuma čine sekundarne grede u poprečnom pravcu postavljene na razmaku od cca 1.0m, koje se oslanjaju na primarne gredne nosače postavljene u podužnom pravcu a oslonjene na stubove i temeljnu konstrukciju. Popločavanje podijuma je predviđeno od drvenih fosni debljine 5cm.

Temeljnu konstrukciju, zbog ograničenog prostora na parceli, čine temeljne kontragrede širine 40cm, kojima su povezani stubovi u podužnom i poprečnom pravcu. Dubina fundiranja temeljne konstrukcije iznosi 80cm.

Pošto se objekat nalazi na otvorenom prostoru i izložen je atmosferskim uticajima, projektom je predviđena zaštita čelične konstrukcije toplim cinkovanjem.

Statički proračun

Statički proračun i dimenzionisanje konstrukcije je urađeno softverom Tower 8.2, gde je objekat modeliran kao 3D proračunski model, oslonjen na tlo predstavljeno Winklerovim podlogama. Konstrukcija objekta je proračunata na delovanja stalnog, korisnog, opterećenja vetrom i snegom i dimenzionisana na ultimativne uticaje kombinacija pomenutih opterećenja po teoriji dopuštenih napona.

Kvalitet materijala

Za temeljnu konstrukciju objekta se koristi beton C25/30 (MB30 po starim oznakama) dok je za izradu čelične konstrukcije predviđen čelik S235JR (Č0361 po starim oznakama). Za armiranje se koristi rebrasto gvožđe kvaliteta B500B.

FONTANA I ŠAHT

Opis

Šaht-tehnička prostorija je ukopani monolitni armirano-betonski objekat šahtnog tipa, pravilnog pravougaonog oblika osnove svetlih dimenzija 2.20x2.00m i svetle visine 2.0m.

Konstrukciju objekta čine temeljna ploča u koju su uklješteni zidovi a koji su oslonac kruto oslonjenoj gornjoj ploči.

U jednom ćošku objekta je formirano drenažno udubljenje dimenzija u osnovi 40x40cm i dubine 40cm.

Objekat je ukopan 40cm u odnosu na niveletu terena. Ulaz u šaht je omogućen preko kvadratnog poklopca dimenzija 70x70cm koji se oslanja na reviziono okno izrađeno od armirano-betonskih zidova i penjalica.

Debljina temeljne ploče je 25cm dok je debljina ostalih elemenata konstrukcije 20cm. Objekat je sa spoljašnje strane zaštićen hidroizolacijom i fundiran je na sloju šljunka debljine 20cm preko kojeg je postavljen tampon sloj mršavog betona debljine 10cm.

Statički proračun

Statički proračun i dimenzionisanje konstrukcije je urađeno softverom Tower 8.2, gde je objekat modeliran kao 3D proračunski model, oslonjen na tlo predstavljeno Winklerovim podlogama. Konstrukcija objekta je proračunata na delovanja stalnog, opterećenja tla i opterećenja tla usled vozila V300 na površini terena i dimenzionisana na ultimativne uticaje kombinacija pomenutih opterećenja po teoriji graničnih stanja.

Kvalitet materijala

Konstrukcija se izrađuje od betona kvaliteta C25/30 (MB30 po starim oznakama) i armira se armaturnim šipkama B500B i mrežama MA 500/560.

1.6. NUMERIČKA DOKUMENTACIJA

-STATIČKI PRORAČUN

NAPOMENA

Kompletan statički proračun konstrukcije sa analizama opterećenja, prikazom ulaznih podataka korišćenih u 3D proračunskom modelu, rezultatima statičkog proračuna i dimenzionisanja dat je u Idejnom projektu (IDP), u knjizi 2.1.-Projekat konstrukcije te će u ovoj dokumentaciji biti izostavljen.

-SPECIFIKACIJA ČELIKA – NADSTREŠNICA PAVILJONA

NADSTREŠNICA PAVILJONA

pos.	materijal	kom	tip	dimenzije elementa [mm]				masa [kg]		
				širina	debljina (zida)	dužina	spoljni prečnik	površina [m ²]	po m' ili m ²	za 1 kom.

GLAVNI STUBOVI NADSTREŠNICE

kom. 1

S1	S235	1	HEA 240			7310			60,3	440,7	440,7
S2	S235	1	HEA 240			7310			60,3	440,7	440,7
S3	S235	1	HEA 240			6360			60,3	383,4	383,4
S4	S235	1	HEA 240			6360			60,3	383,4	383,4

ukupno kg: 1.648,3
za kom. kg: 1.648,3

STUBOVI BINE

kom. 1

S5	S235	1	HOP 180x100x4			520			16,8	8,7	8,7
S6	S235	1	HOP 180x100x4			520			16,8	8,7	8,7
S7	S235	1	HOP 180x100x4			520			16,8	8,7	8,7
S8	S235	1	HOP 180x100x4			520			16,8	8,7	8,7
S9	S235	1	HOP 180x100x4			520			16,8	8,7	8,7
S10	S235	1	HOP 180x100x4			520			16,8	8,7	8,7

ukupno kg: 52,3
za 1 kom. kg: 52,3

GREDE BINE

kom. 1

GB1	S235	1	HOP 180x100x4			5710			16,8	95,7	95,7
GB2	S235	1	HOP 220x140x4			6190			21,8	134,8	134,8
GB3	S235	1	HOP 220x140x4			6190			21,8	134,8	134,8
GB4	S235	1	HOP 220x140x4			6190			21,8	134,8	134,8
GB6	S235	1	HOP 220x140x4			6190			21,8	134,8	134,8
GB7	S235	1	HOP 220x140x4			6190			21,8	134,8	134,8
GB8	S235	1	HOP 220x140x4			6190			21,8	134,8	134,8
GB9	S235	1	HOP 220x140x4			6190			21,8	134,8	134,8
GB10	S235	1	HOP 220x140x4			6190			21,8	134,8	134,8
GB11	S235	1	HOP 220x140x4			6190			21,8	134,8	134,8
GB12	S235	1	HOP 220x140x4			6190			21,8	134,8	134,8
GB13	S235	1	HOP 220x140x4			6190			21,8	134,8	134,8
GB14	S235	1	HOP 180x100x4			5710			16,8	95,7	95,7
GB15	S235	1	HOP 180x100x4			11743			16,8	196,8	196,8
GB16	S235	1	HOP 180x100x4			11743			16,8	196,8	196,8

ukupno kg: 2.068,0
za 1 kom. kg: 2.068,0

pos.	materijal	kom	tip	dimenzije elementa [mm]				masa [kg]		
				širina	debljina (zida)	dužina	spoljni prečnik	površina [m ²]	po m' ili m ²	za 1 kom.

GLAVNI NOSAČ

kom. 2

U1A	S235	1	HOP 150x100x4			11453			14,9	170,4	170,4
O1A	S235	1	HOP 150x100x4			11453			14,9	170,4	170,4
D1A	S235	1	∅ 60x3,2			1990			4,9	9,8	9,8
D2A	S235	1	∅ 60x3,2			2152			4,9	10,6	10,6
D3A	S235	1	∅ 60x3,2			2200			4,9	10,8	10,8
D4A	S235	1	∅ 60x3,2			2200			4,9	10,8	10,8
D5A	S235	1	∅ 60x3,2			2152			4,9	10,6	10,6
D6A	S235	1	∅ 60x3,2			1990			30,0	59,7	59,7

ukupno kg: 453,0
za 2 kom. kg: 906,1

SEKUNDARNI KROVNI NOSAČI

kom. 1

KG1	S235	1	HOP 180x80x4			5830			15,5	90,4	90,4
KG2	S235	1	HOP 180x120x6			6295			26,4	166,2	166,2
KG3	S235	1	HOP 180x120x6			6295			26,4	166,2	166,2
KG4	S235	1	HOP 180x80x4			5830			15,5	90,4	90,4

ukupno kg: 513,1
za 1 kom. kg: 513,1

ROŽNJAČE

kom. 1

R1	S235	1	HOP 100x50x3			12000			7,1	84,8	84,8
R2	S235	1	HOP 100x50x3			12000			7,1	84,8	84,8
R3	S235	1	HOP 100x50x3			12000			7,1	84,8	84,8
R4	S235	1	HOP 100x50x3			12000			7,1	84,8	84,8
R5	S235	1	HOP 100x50x3			12000			7,1	84,8	84,8

ukupno kg: 424,2
za 1 kom. kg: 424,2

pos.	materijal	kom	tip	dimenzije elementa [mm]					masa [kg]		
				širina	debljina (zida)	dužina	spoljni prečnik	površina [m ²]	po m' ili m ²	za 1 kom.	ukupno

DETALJ 1

važi uz crtež br:5

kom. 4

1.1	S235	1	k	400	15	400			120,0	19,2	19,2
1.2	S235	2	k	75	10	300			80,0	1,8	3,6

ukupno kg: 22,8
za 4 kom. kg: 91,2

DETALJ 2

važi uz crtež br:5

kom. 4

2.1	S235	1	k	164	10	220			80,0	2,9	2,9
2.2	S235	1	k	180	10	220			80,0	3,2	3,2
2.3	S235	2	k	150	5	50			40,0	0,3	0,6

ukupno kg: 6,7
za 4 kom. kg: 26,6

DETALJ 3

važi uz crtež br:5

kom. 6

3.1	S235	1	k	220	10	180			80,0	3,2	3,2
-----	------	---	---	-----	----	-----	--	--	------	-----	-----

ukupno kg: 3,2
za 6 kom. kg: 19,0

DETALJ 4

važi uz crtež br:5

kom. 22

4.1	S235	2	L200x100x10			80			22,9	1,8	3,7
-----	------	---	-------------	--	--	----	--	--	------	-----	-----

ukupno kg: 3,7
za 22 kom. kg: 80,7

DETALJ 5

važi uz crtež br:5

kom. 4

5.1	S235	1	k	180	10	220			80,0	3,2	3,2
5.2	S235	1	k	150	5	50			40,0	0,3	0,3

ukupno kg: 3,5
za 4 kom. kg: 13,9

pos.	materijal	kom	tip	dimenzije elementa [mm]					masa [kg]		
				širina	debljina (zida)	dužina	spoljni prečnik	površina [m ²]	po m' ili m ²	za 1 kom.	ukupno

DETALJ 6

važi uz crtež br:6

kom. 4

6.1	S235	1	k	140	15	140			120,0	2,4	2,4
6.2	S235	1	k	230	15	120			120,0	3,3	3,3
6.3	S235	2	k	116	10	206			80,0	1,9	3,8

ukupno kg: 9,5
za 4 kom. kg: 37,9

DETALJ 7

važi uz crtež br:6

kom. 20

7.1	S235	2	L80x40x6			100			5,4	0,5	1,1
-----	------	---	----------	--	--	-----	--	--	-----	-----	-----

ukupno kg: 1,1
za 20 kom. kg: 21,6

DETALJ 8

važi uz crtež br:6

kom. 4

8.1	S235	2	L150x75x9			100			15,3	1,5	3,1
-----	------	---	-----------	--	--	-----	--	--	------	-----	-----

ukupno kg: 3,1
za 4 kom. kg: 12,2

DETALJ 9

važi uz crtež br:6

kom. 4

9.1	S235	1	k	140	15	140			120,0	2,4	2,4
9.2	S235	1	k	230	15	120			120,0	3,3	3,3
9.3	S235	2	k	116	10	206			80,0	1,9	3,8

ukupno kg: 9,5
za 4 kom. kg: 37,9

pos.	materijal	kom	tip	dimenzije elementa [mm]				masa [kg]		
				širina	debljina (zida)	dužina	spoljni prečnik	površina [m ²]	po m' ili m ²	za 1 kom.

REKAPITULACIJA

GLAVNI STUBOVI NADSTREŠNICE	1.648,3 kg
STUBOVI BINE	52,3 kg
GREDE BINE	2.068,0 kg
GLAVNI NOSAČ	906,1 kg
SEKUNDARNI KROVNI NOSAČI	513,1 kg
ROŽNJAČE	424,2 kg
DETALJ 1	91,2 kg
DETALJ 2	26,6
DETALJ 3	19,0
DETALJ 4	80,7
DETALJ 5	13,9
DETALJ 6	37,9
DETALJ 7	21,6 kg
DETALJ 8	12,2 kg
DETALJ 9	37,9 kg
ukupno	5.953,2 kg
+ za varove i spojna sredstva	3,0 %

ukupno 6.131,8 kg

-SPECIFIKACIJA ČELIKA – RAMPA ZA INVALIDE

RAMPA ZA INVALIDE

pos.	materijal	kom	tip	dimenzije elementa [mm]					masa [kg]		
				širina	debljina (zida)	dužina	spoljni prečnik	površina [m ²]	po m' ili m ²	za 1 kom.	ukupno

STUBOVI RAMPE

kom. 1

S1	S235	3	HOP 60x40x3			466			4,3	2,0	6,0
	S235	3	k	150	10	150			80,0	1,8	5,4
S2	S235	4	HOP 60x40x3			466			4,3	2,0	8,0
	S235	4	k	150	10	150			80,0	1,8	7,2
S3A	S235	2	HOP 60x40x3			305			4,3	1,3	2,6
	S235	2	k	150	10	150			80,0	1,8	3,6
S3B	S235	2	HOP 60x40x3			632			4,3	2,7	5,4
	S235	2	k	150	10	150			80,0	1,8	3,6
S4A	S235	2	HOP 60x40x3			140			4,3	0,6	1,2
	S235	2	k	150	10	150			80,0	1,8	3,6
S4B	S235	2	HOP 60x40x3			800			4,3	3,4	6,8
	S235	2	k	150	10	150			80,0	1,8	3,6
S5	S235	2	HOP 60x40x3			964			4,3	4,1	8,3
	S235	2	k	150	10	150			80,0	1,8	3,6
S6	S235	2	HOP 60x40x3			1126			4,3	4,8	9,6
	S235	2	k	150	10	150			80,0	1,8	3,6
S7	S235	2	HOP 60x40x3			1126			4,3	4,8	9,6
	S235	2	k	150	10	150			80,0	1,8	3,6

ukupno kg: 95,4
za kom. kg: 95,4

GLAVNE GREDE RAMPE

kom. 1

G1	S235	2	HOP 60x40x3			6390			4,3	27,3	54,7
G2	S235	5	HOP 60x40x3			1420			4,3	6,1	30,4
G3	S235	2	HOP 60x40x3			8030			4,3	34,4	68,7
G4	S235	2	HOP 60x40x3			1200			4,3	5,1	10,3
G6	S235	16	HOP 60x40x3			1420			4,3	6,1	97,2
G7	S235	2	HOP 60x40x3			3200			4,3	13,7	27,4

ukupno kg: 288,7
za 1 kom. kg: 288,7

SEKUNDARNE GREDE RAMPE

kom. 1

G8	S235	1	HOP 40x40x3			709			3,5	2,5	2,5
G9	S235	11	HOP 40x40x3			628			3,5	2,2	24,1
G10	S235	4	HOP 40x40x3			750			3,5	2,6	10,5
G11	S235	2	HOP 40x40x3			994			3,5	3,5	6,9
G12	S235	2	HOP 40x40x3			540			3,5	1,9	3,8
G13	S235	1	HOP 40x40x3			723			3,5	2,5	2,5

ukupno kg: 50,3
za 1 kom. kg: 50,3

STEPENIŠTE

kom. 1

S8	S235	2	HOP 200x60x4			200			9,6	1,9	3,8
	S235	2	k	240	10	180			80,0	3,5	6,9
G5	S235	2	HOP 200x60x4			1803			9,6	17,3	34,5
gazišta	S235	5	k	1080	6	513			48,0	26,6	133,0

ukupno kg: 178,3
za 1 kom. kg: 178,3

pos.	materijal	kom	tip	dimenzije elementa [mm]				masa [kg]		
				širina	debljina (zida)	dužina	spoljni prečnik	površina [m ²]	po m' ili m ²	za 1 kom.

REKAPITULACIJA

STUBOVI RAMPE	95,4 kg
GLAVNE GREDE RAMPE	288,7 kg
SEKUNDARNE GREDE RAMPE	50,3 kg
STEPENIŠTE	178,3 kg
ukupno	612,6 kg
+ za varove i spojna sredstva	3,0 %
ukupno	631,0 kg

1.7. GRAFIČKA DOKUMENTACIJA

FONTANA I TEHNIČKA PROSTORIJA

FONTANA

OSNOVA

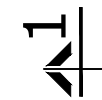
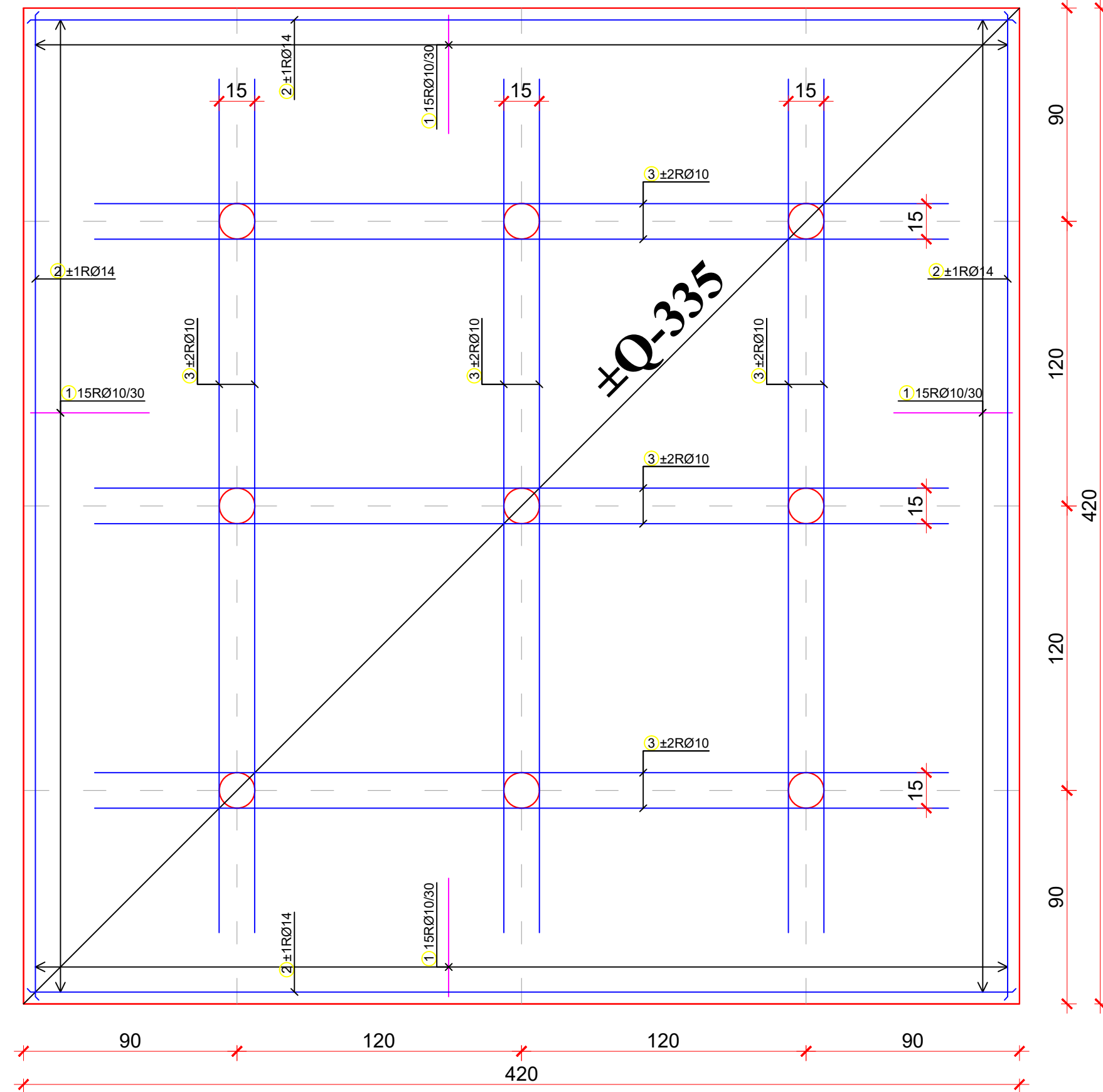
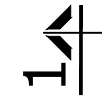

PRESEK 1-1

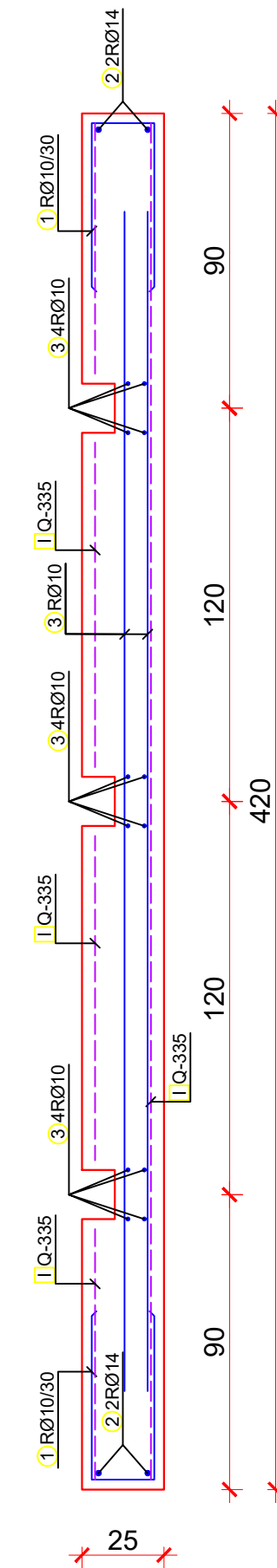

Šipke - specifikacija					
ozn.	oblik i mere [cm]	Ø	lg [m]	n [kom]	lgn [m]
RATKOVO-FONTANA (1 kom)					
1		10	1.19	60	71.40
2		14	4.14	8	33.12
3		10	3.60	24	86.40

Šipke - rekapitulacija			
Ø [mm]	lgn [m]	Jedinična težina [kg/m ³]	Težina [kg]
B500B			
10	157.80	0.62	97.84
14	33.12	1.21	40.08
Ukupno (B500B)			137.91
Ukupno			137.91

Mreže - rekapitulacija						
Oznaka mreže	B [cm]	L [cm]	n	Jedinična težina [kg/m ²]	Ukupna težina [kg]	Neto ugrađena težina [kg]
Q-335	215	605	5	5.26	342.10	222.69
Ukupno					342.10	222.69

FONTANA

- PLAN I SPECIFIKACIJA ARMATURE -

R 1:20

NAPOMENE:

- BETON MB30 (C25/30)
- ARMATURA B500B
- zaštitni sloj betona $a_0=3.0\text{cm}$
- minimalni preklap armaturnih mreža 3 okca ili 45cm

INVESTITOR: OPŠTINA ODŽACI Knez Mihajlova 24, Odžaci	ODGOVORNI PROJEKTANT: Mirko Maksimović, mast.inž.građ. br.licence 341 I138 21	NAZIV PROJEKTA: Projekat rekonstrukcije pešačkih staza, platoa i izgradnju dekorativne rasvete u naselju Ratkovo, na K.P broj 1418, 2352, 2375, 2368, 2381 K.O. Ratkovo
PROJEKTNJA ORGANIZACIJA: "ADOMNE" d.o.o. ul.Antona Čehova 1, 21000 Novi Sad	PROJEKTANTI: Mirko Maksimović, mast.inž.građ. br.licence 341 I138 21	OZNAKA I NAZIV DELA PROJEKTA: Projekat KONSTRUKCIJA OZNAKA VRSTE TEHNIČKE DOKUMENTACIJE: Projekat za izvođenje NAZIV CRTEŽA: FONTANA - PLAN I SPECIFIKACIJA ARMATURE
BROJ PROJEKTA: P-620/2022-PZI	DATUM: januar 2023.	RAZMERA: 1:20
		BROJ CRTEŽA: 1

TEHNIČKA PROSTORIJA - ŠAHT

PLAN ANKERA

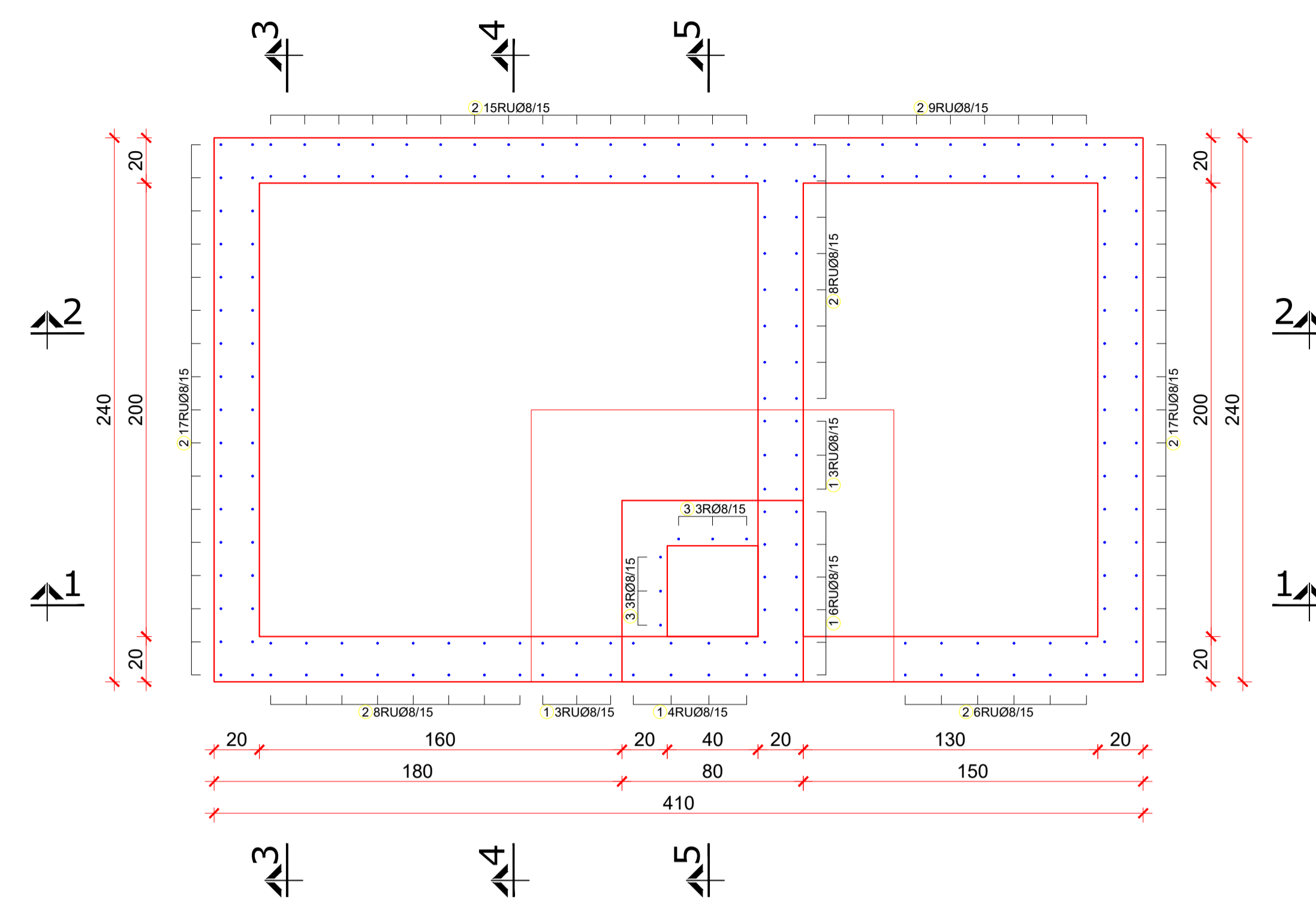

PLAN ARMATURE TEMELJNE PLOČE NA KOTI -3.00

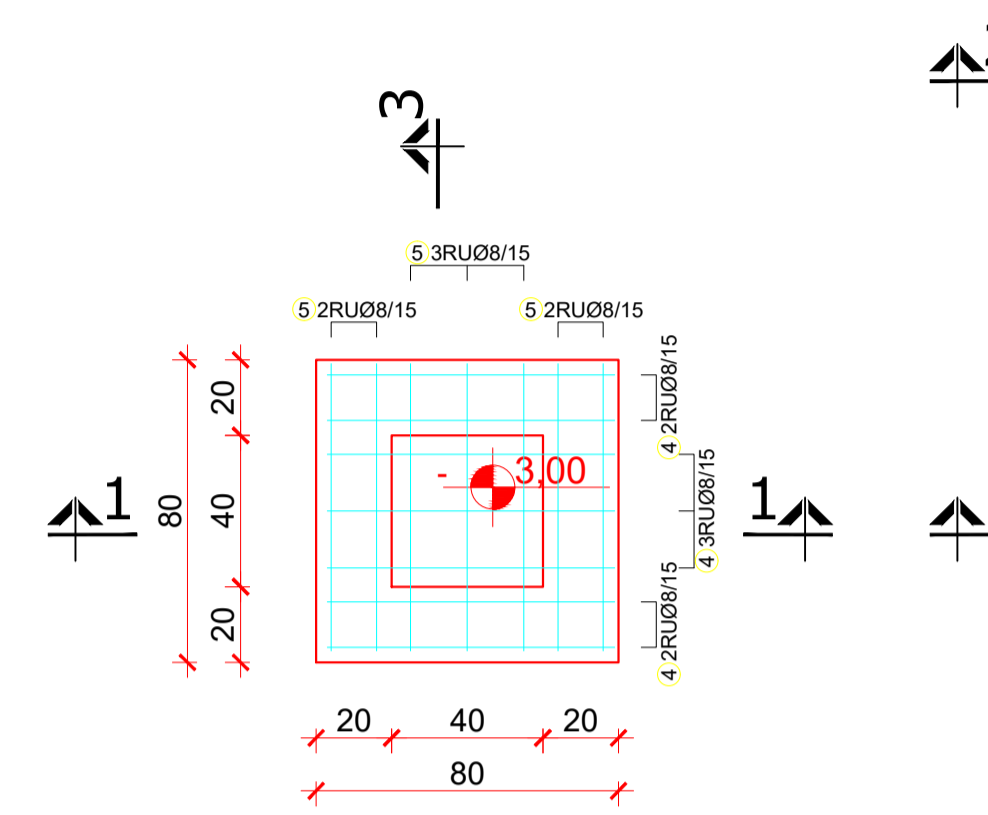

PLAN ARMATURE TEMELJNE PLOČE NA KOTI -2.60

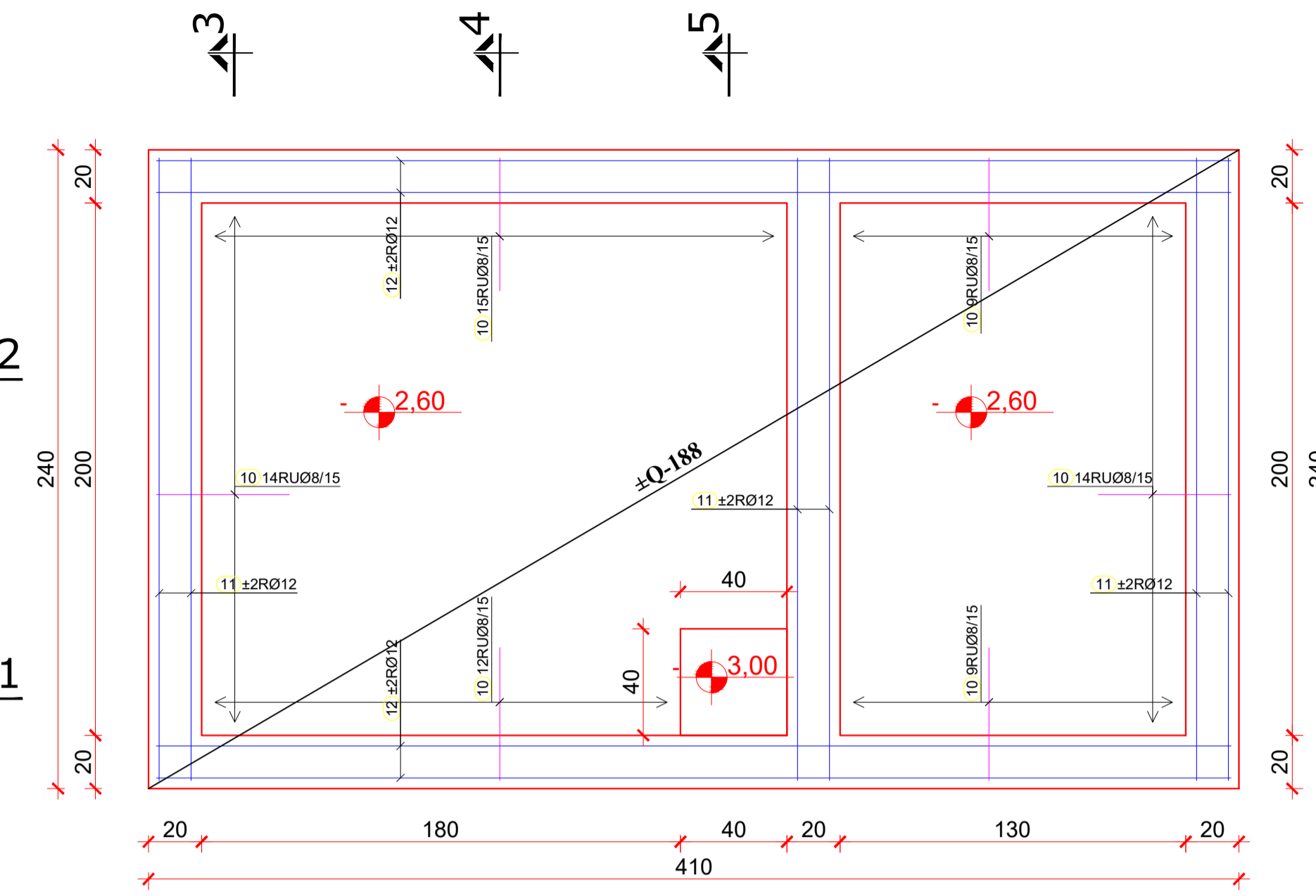

PLAN ARMATURE GORNJE PLOČE NA KOTI -0.40

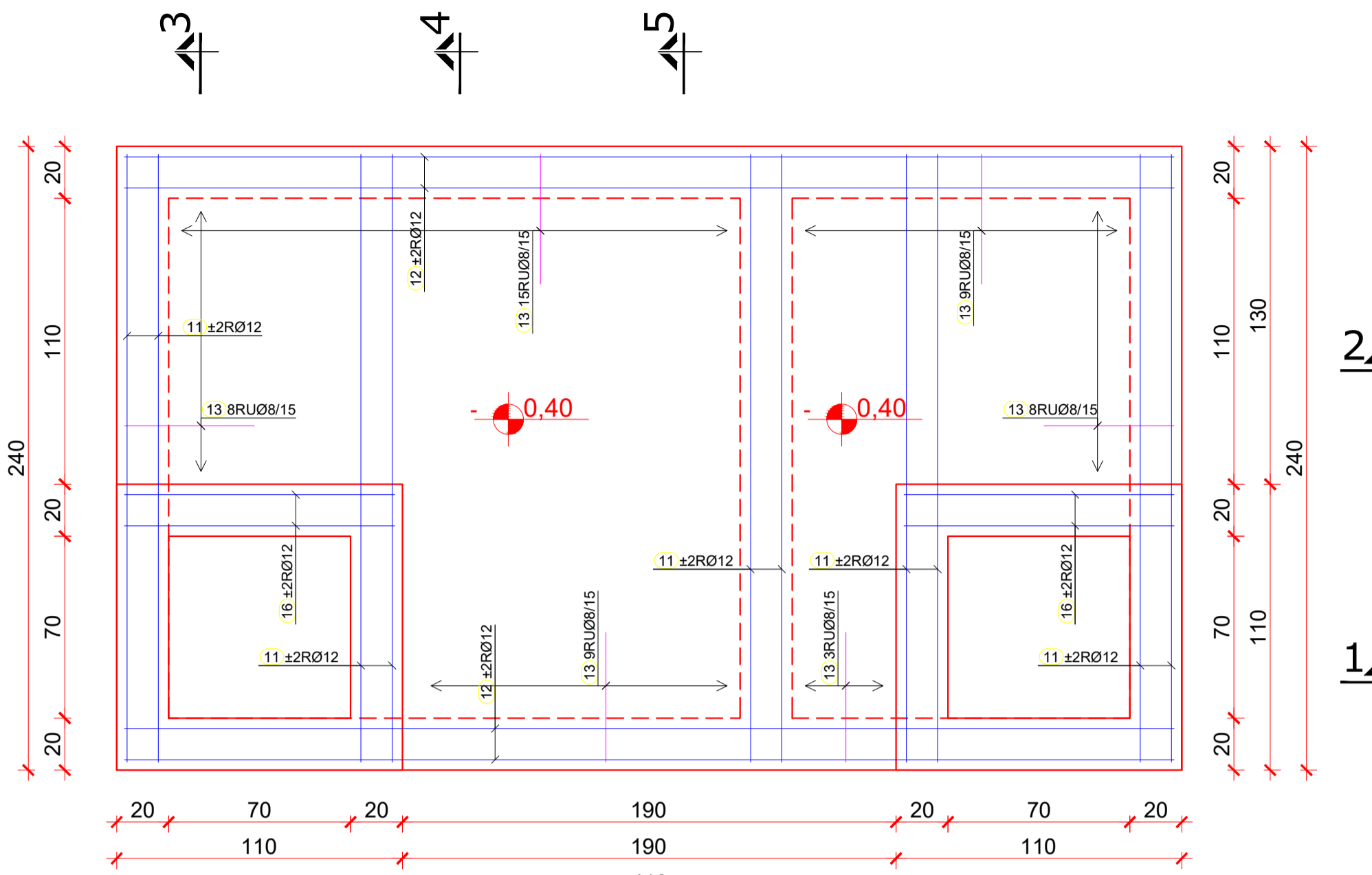

PRESEK 1-1

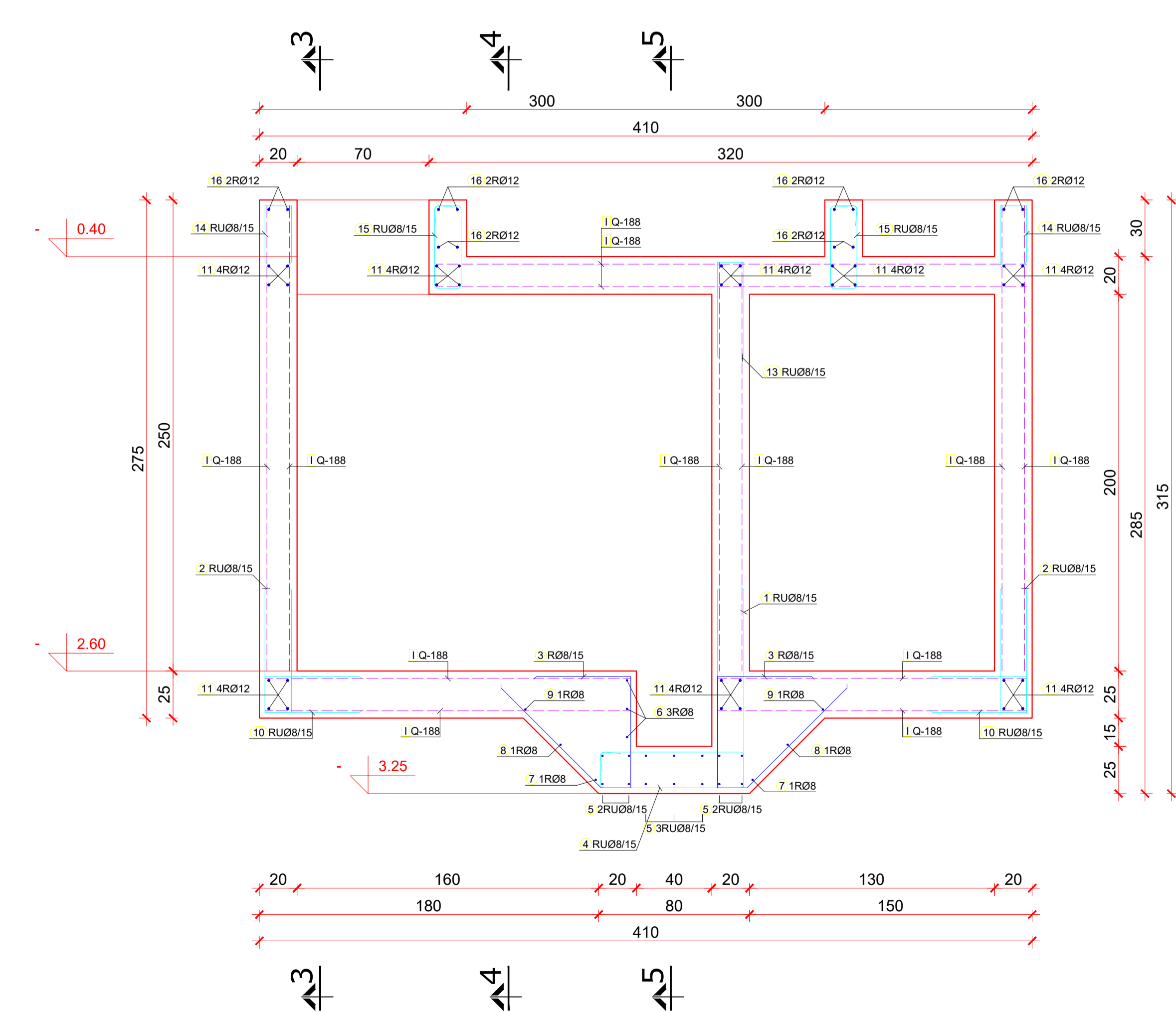

PRESEK 2-2

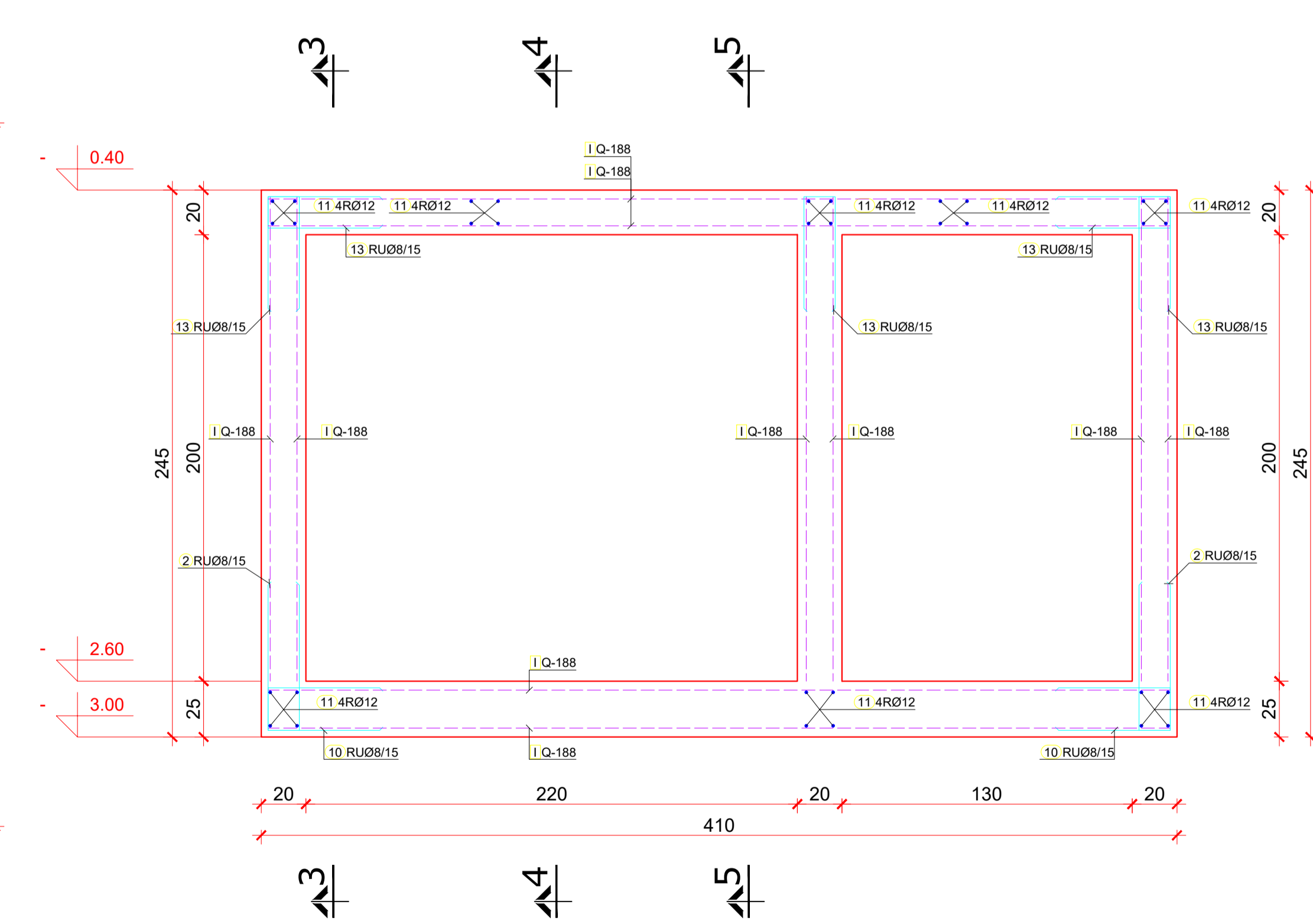

PRESEK 3-3

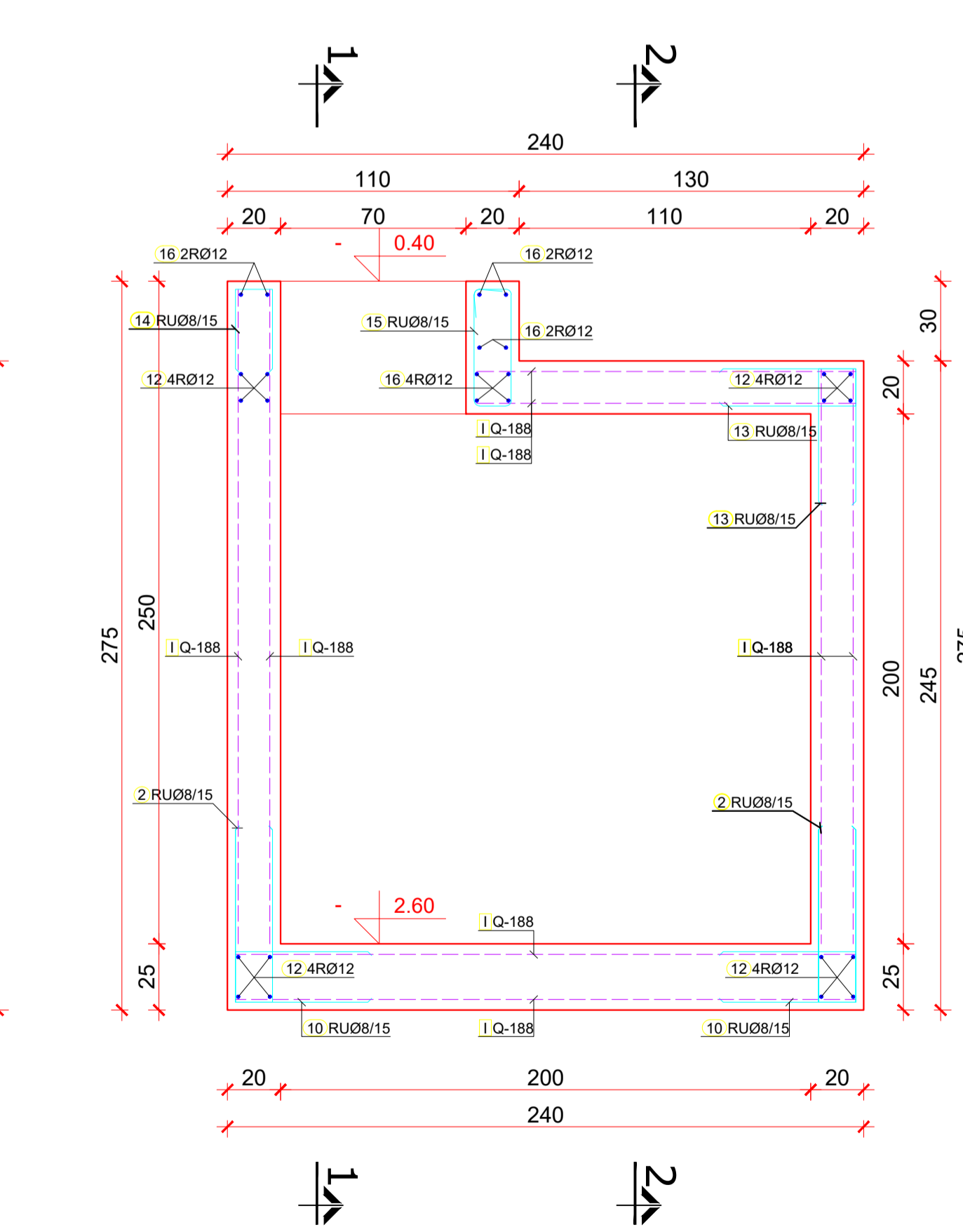

PRESEK 4-4

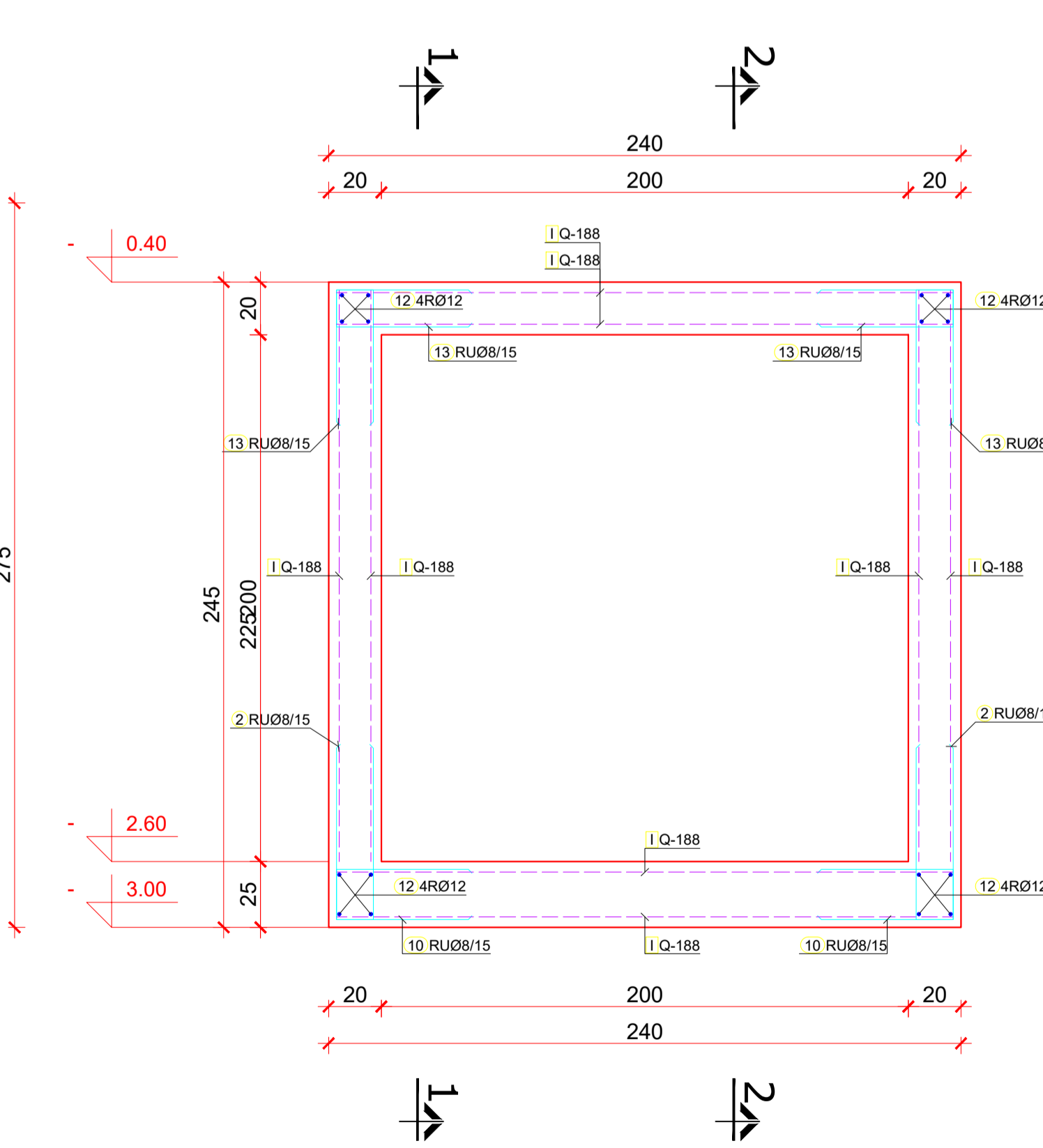

PRESEK 5-5

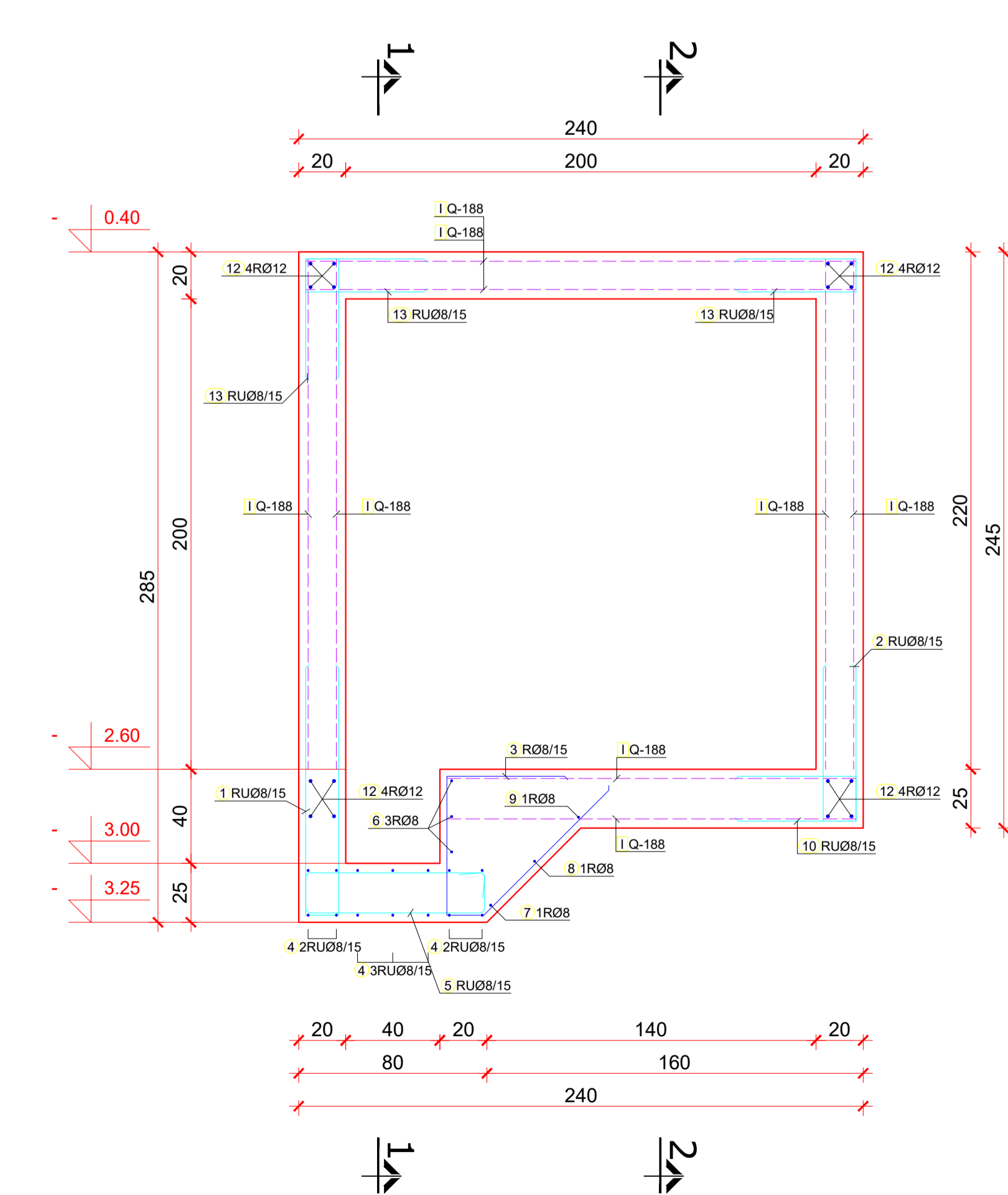

Špike - specifikacija					
ozn.	ozn. i mere [cm]	q	l ₀ [m]	n [kom]	l ₀ n [m]
RATKOVO - TEHNIČKA PROSTORIJA (1 kom)					
1	155	8	2.24	16	35.84
2	65	8	1.44	80	115.20
3	50	8	2.00	6	12.00
4	75	8	2.08	7	14.56
5	75	8	2.04	7	14.28
6	50	8	1.20	3	3.60
7	75	8	1.56	2	3.12
8	98	8	1.96	2	3.92
9	115	8	2.30	2	4.60
10	50	8	1.19	73	86.87
11	254	12	2.54	32	74.88
12	254	12	2.54	16	64.64
13	50	8	1.14	66	75.24
14	30	8	0.74	20	14.80
15	44	8	1.34	20	26.80
16	194	12	1.04	32	33.28

Špike - rekapitulacija				
q [mm]	l ₀ [m]	Jedinična težina [kg/m]	Težina [kg]	
B500B				
8	410.83	0.40	162.28	
12	172.80	0.66	113.45	
Ukupno (B500B)			315.73	
Ukupno				
315.73				

Mreža - rekapitulacija						
Dzaka mreže	q [cm]	L [m]	n	Jedinična težina [kg/m ²]	Ukupna težina [kg]	Neto ugrađena težina [kg]
Q-188	215	605	14	2.96	539.03	379.15
Ukupno					539.03	379.15

TEHNIČKA PROSTORIJA

- PLAN I SPECIFIKACIJA ARMATURE -

R 1:20

- NAPOMENE:
- BETON MB30 (C25/30)
 - ARMATURA B500B
 - zaštitni sloj betona a_s=3.0cm
 - minimalni preklap armaturnih mreža 3 okca ili 45cm

INVESTITOR:	ODGOVORNI PROJEKTANT:	NAZIV PROJEKTA:	
OPŠTINA ODŽACI Knez Mihaljova 24, Odžaci	Mirko Maksimović, mast.inz.grad. br.licence 3411138 21	Projekt rekonstrukcije pešačkih staza, platoa i izgradnju dekorativne rasvete u naselju Ratkovo, na K.P broj 1418, 2352, 2375, 2368, 2381 K.O. Ratkovo	
PROJEKATNA ORGANIZACIJA:	Mirko Maksimović, mast.inz.grad. br.licence 3411138 21	ODŽAKA I NAZIV DELA PROJEKTA: Projektat KONSTRUKCIJA	
 "ADOMNE" d.o.o. ul.Antona Čehova 1, 21000 Novi Sad	PROJEKAT ZA IZVOĐENJE TEHNIČKA PROSTORIJA - PLAN I SPECIFIKACIJA ARMATURE	ODŽAKA VRSTE TEHNIČKE DOKUMENTACIJE: Projektat za izvođenje	
		BROJ PROJEKTA: P-620/2022-PZI	DATUM: januar 2023.

PAVILJON ZA KONCERTE

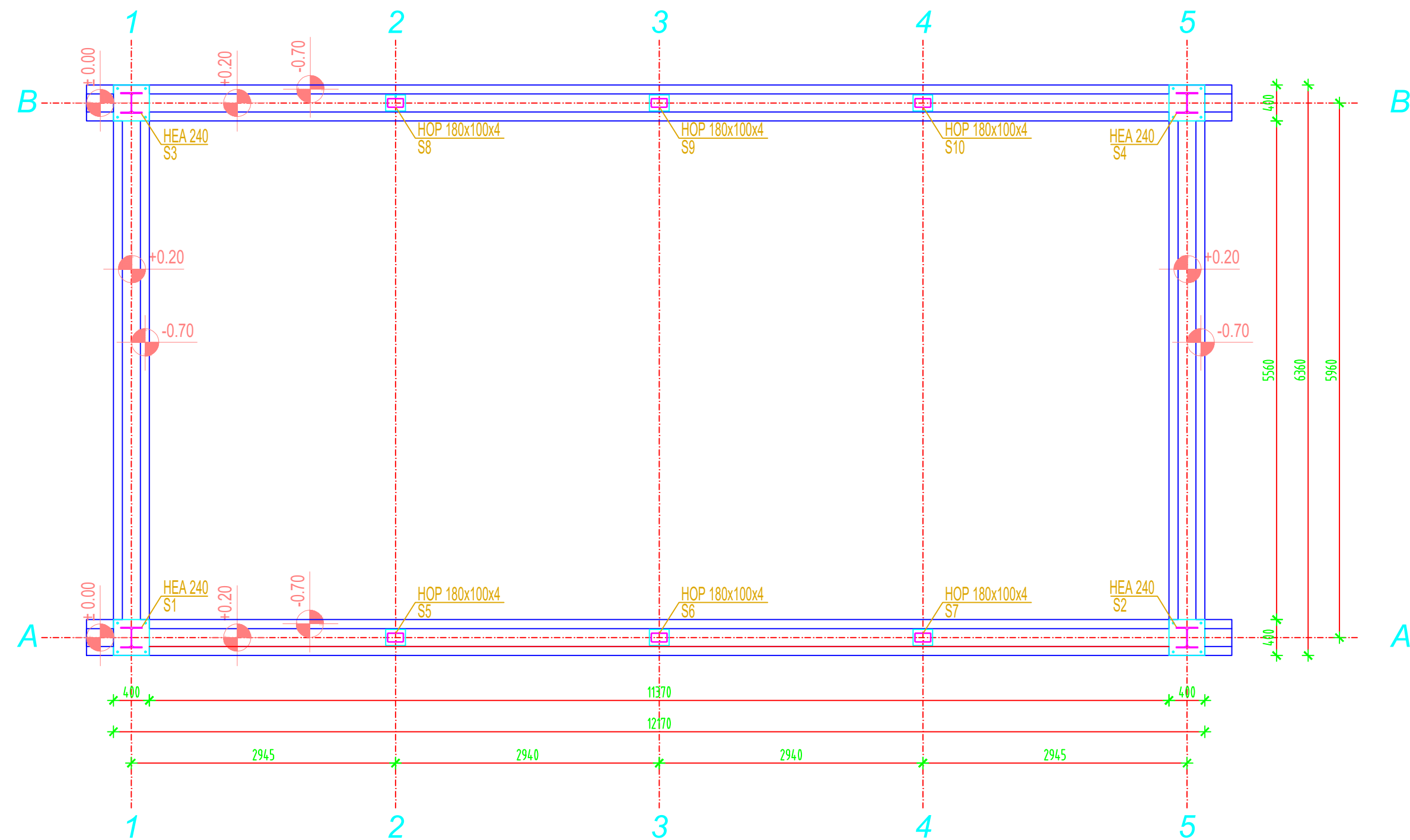

PAVILJON ZA KONCERTE

- OSNOVA TEMELJA -

R 1:50

NAPOMENE:

- BETON MB30 (C25/30)
- ČELIK S235 JR (Č0361)
- ARMATURA B500B
- MERE SU U MILIMETRIMA

INVESTITOR: OPŠTINA ODŽACI Knez Mihajlova 24, Odžaci	ODGOVORNI PROJEKTANT: Mirko Maksimović, mast.inž.građ. br.licence 341 1138 21	NAZIV PROJEKTA: Projekat rekonstrukcije pešačkih staza, platoa i izgradnju dekorativne rasvete u naselju Ratkovo, na K.P broj 1418, 2352, 2375, 2368, 2381 K.O. Ratkovo	
	PROJEKTANT: Mirko Maksimović, mast.inž.građ. br.licence 341 1138 21	OZNAKA I NAZIV DELA PROJEKTA: Projekat KONSTRUKCIJA OZNAKA VRSTE TEHNIČKE DOKUMENTACIJE: Projekat za izvođenje NAZIV CRTEŽA: PAVILJON ZA KONCERTE - OSNOVA TEMELJA	
PROJEKTNNA ORGANIZACIJA:  "ADOMNE" d.o.o. ul.Antona Čehova 1, 21000 Novi Sad	BROJ PROJEKTA: P-620/2022-PZI	DATUM: januar 2023.	RAZMERA: 1:50
	BROJ CRTEŽA: 1		

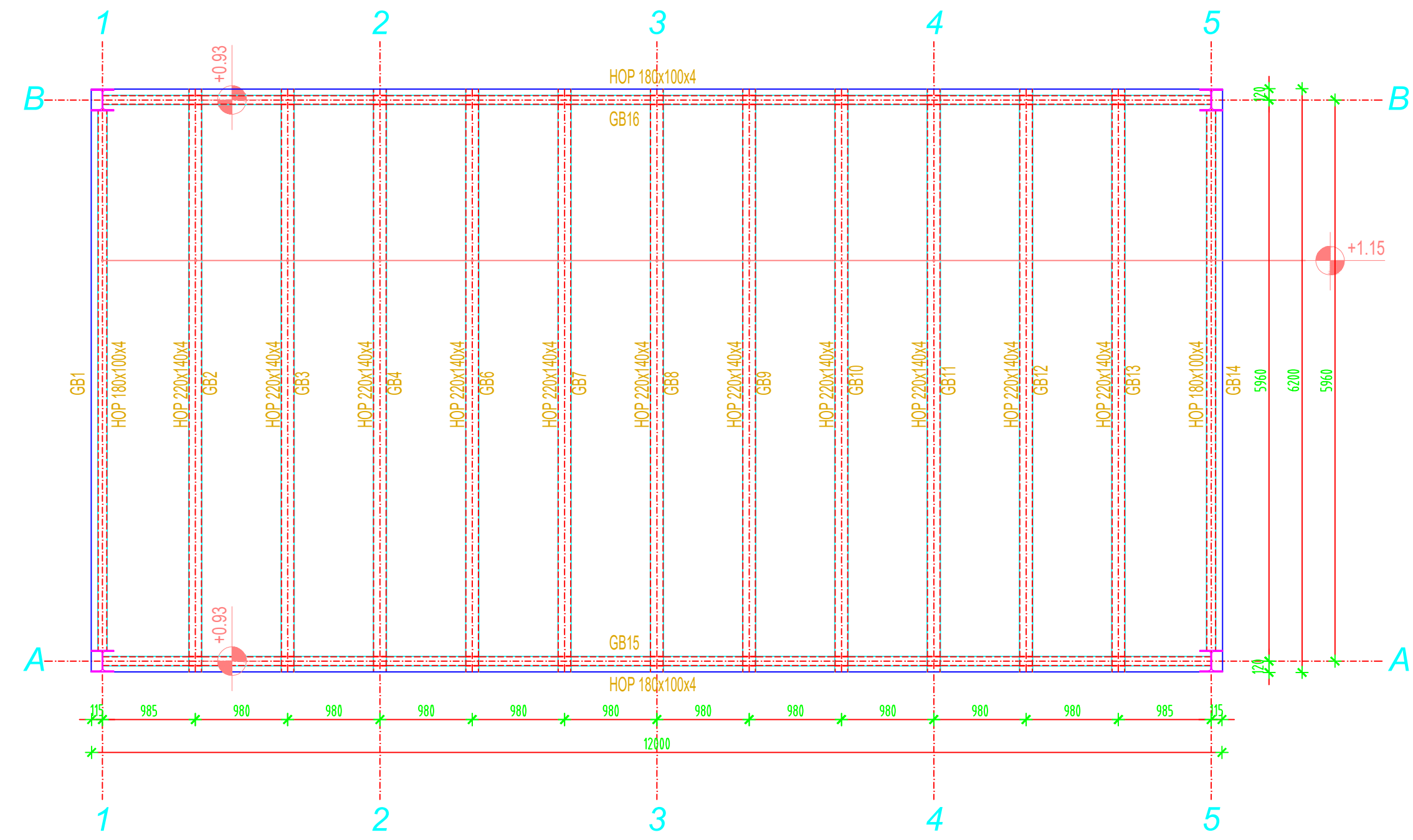

PAVILJON ZA KONCERTE

- OSNOVA NA KOTI +1.200 -

R 1:50

NAPOMENE:

- BETON MB30 (C25/30)
- ČELIK S235 JR (Č0361)
- ARMATURA B500B
- MERE SU U MILIMETRIMA

INVESTITOR: OPŠTINA ODŽACI Knez Mihajlova 24, Odžaci	ODGOVORNI PROJEKTANT: Mirko Maksimović, mast.inž.građ. br.licence 341 1138 21	NAZIV PROJEKTA: Projekat rekonstrukcije pešačkih staza, platoa i izgradnju dekorativne rasvete u naselju Ratkovo, na K.P broj 1418, 2352, 2375, 2368, 2381 K.O. Ratkovo		
	PROJEKTANT: Mirko Maksimović, mast.inž.građ. br.licence 341 1138 21	OZNAKA I NAZIV DELA PROJEKTA: Projekat KONSTRUKCIJA		
PROJEKTNNA ORGANIZACIJA:  "ADOMNE" d.o.o. ul.Antona Čehova 1, 21000 Novi Sad	OZNAKA VRSTE TEHNIČKE DOKUMENTACIJE: Projekat za izvođenje			
	NAZIV CRTEŽA: PAVILJON ZA KONCERTE - OSNOVA NA KOTI +1.200			
	BROJ PROJEKTA: P-620/2022-PZI	DATUM: januar 2023.	RAZMERA: 1:50	BROJ CRTEŽA: 2

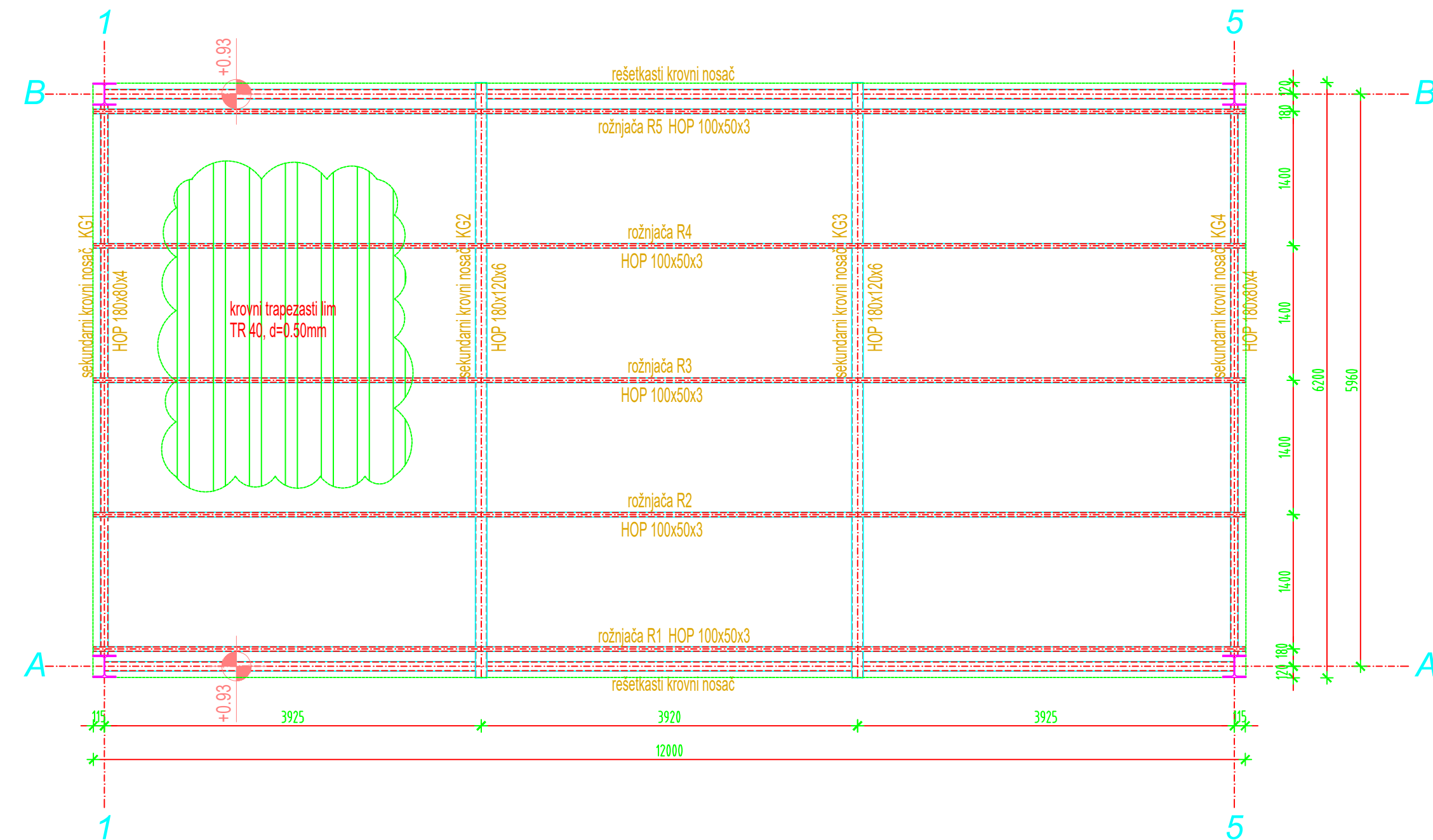

PAVILJON ZA KONCERTE

- OSNOVA KROVNE KONSTRUKCIJE -

R 1:50

NAPOMENE:

- BETON MB30 (C25/30)
- ČELIK S235 JR (Č0361)
- ARMATURA B500B
- MERE SU U MILIMETRIMA

INVESTITOR: OPŠTINA ODŽACI Knez Mihajlova 24, Odžaci	ODGOVORNI PROJEKTANT: Mirko Maksimović, mast.inž.građ. br.licence 341 1138 21	NAZIV PROJEKTA: Projekat rekonstrukcije pešačkih staza, platoa i izgradnju dekorativne rasvete u naselju Ratkovo, na K.P broj 1418, 2352, 2375, 2368, 2381 K.O. Ratkovo	
PROJEKTNNA ORGANIZACIJA:  "ADOMNE" d.o.o. ul.Antona Čehova 1, 21000 Novi Sad	PROJEKTANTI: Mirko Maksimović, mast.inž.građ. br.licence 341 1138 21	OZNAKA I NAZIV DELA PROJEKTA: Projekat KONSTRUKCIJA	
		OZNAKA VRSTE TEHNIČKE DOKUMENTACIJE: Projekat za izvođenje	
		NAZIV CRTEŽA: PAVILJON ZA KONCERTE - OSNOVA KROVNE KONSTRUKCIJE	
BROJ PROJEKTA: P-620/2022-PZI	DATUM: januar 2023.	RAZMERA: 1:50	BROJ CRTEŽA: 3

DISPOZICIJA KONSTRUKCIJE U OSI A

DISPOZICIJA KONSTRUKCIJE U OSI 1

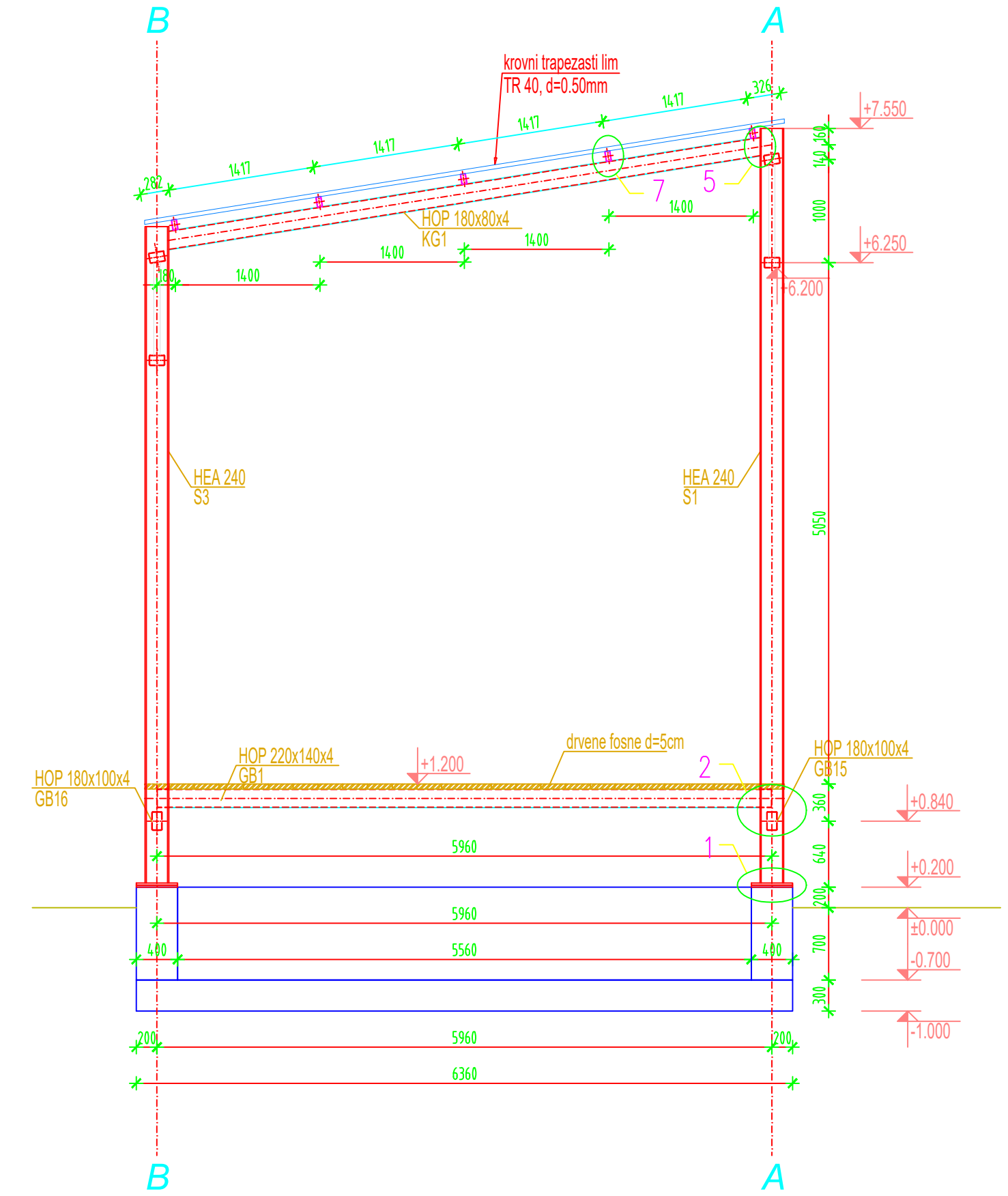
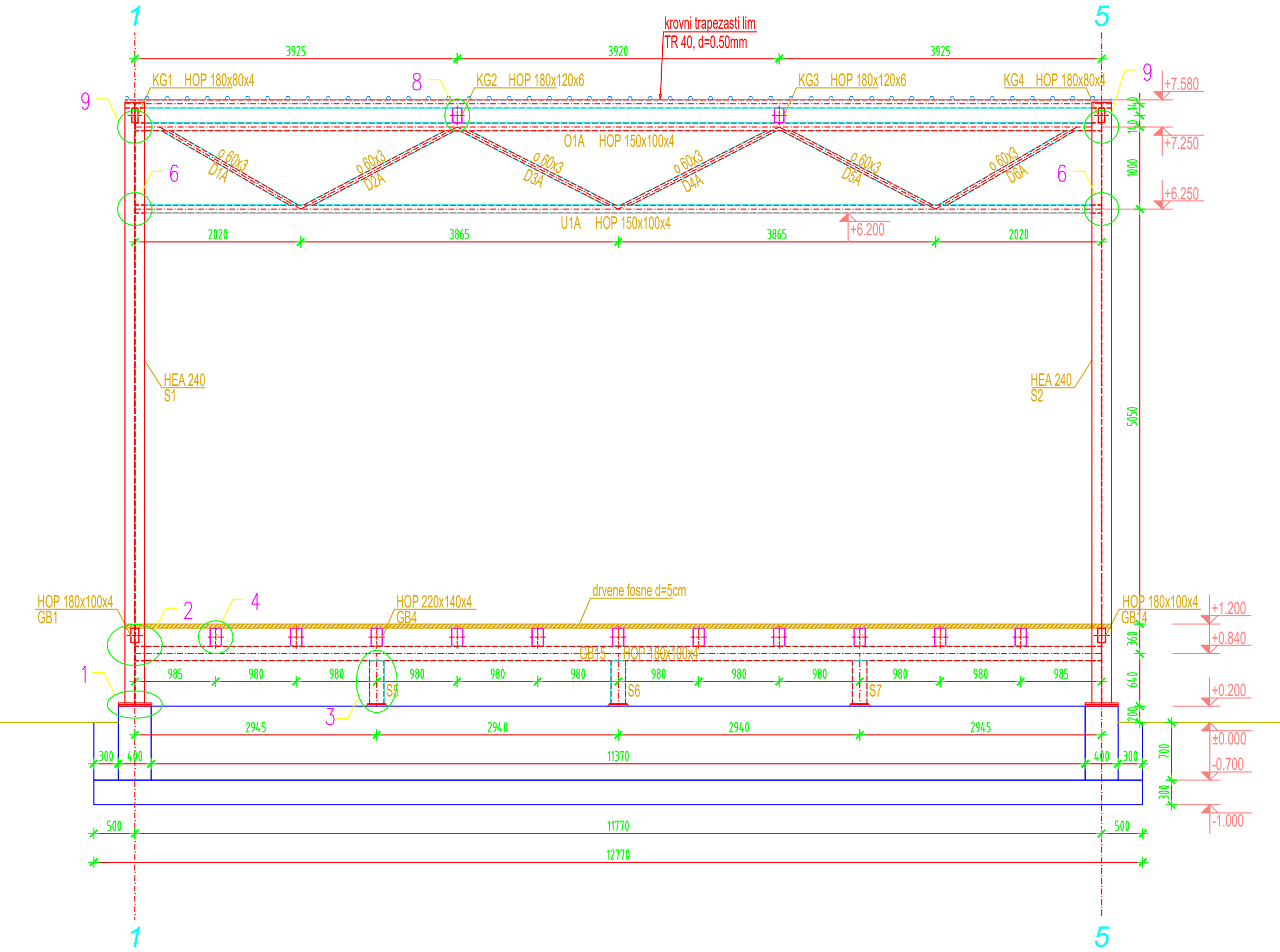

PAVILJON ZA KONCERTE

- DISPOZICIJA KONSTRUKCIJE U OSAMA A i 1 -

R 1:50

NAPOMENE:

- BETON MB30 (C25/30)
- ČELIK S235 JR (Č0361)
- ARMATURA B500B
- MERE SU U MILIMETRIMA

INVESTITOR: OPŠTINA ODŽACI Knez Mihajlova 24, Odžaci	ODGOVORNI PROJEKTANT: Mirko Maksimović, mast.inž.građ. br.licence 341 1138 21	NAZIV PROJEKTA: Projekat rekonstrukcije pešačkih staza, platoa i izgradnju dekorativne rasvete u naselju Ratkovo, na K.P broj 1418, 2352, 2375, 2368, 2381 K.O. Ratkovo		
	PROJEKTANT: Mirko Maksimović, mast.inž.građ. br.licence 341 1138 21	OZNAKA I NAZIV DELA PROJEKTA: Projekat KONSTRUKCIJA OZNAKA VRSTE TEHNIČKE DOKUMENTACIJE: Projekat za izvođenje		
PROJEKTNA ORGANIZACIJA:  "ADOMNE" d.o.o. ul.Antona Čehova 1, 21000 Novi Sad		NAZIV CRTEŽA: PAVILJON ZA KONCERTE - DISPOZICIJA KONSTRUKCIJE U OSAMA A i 1		
BROJ PROJEKTA: P-620/2022-PZI	DATUM: januar 2023.	RAZMERA: 1:50	BROJ CRTEŽA: 4	

DETALJ 1, kom. 4

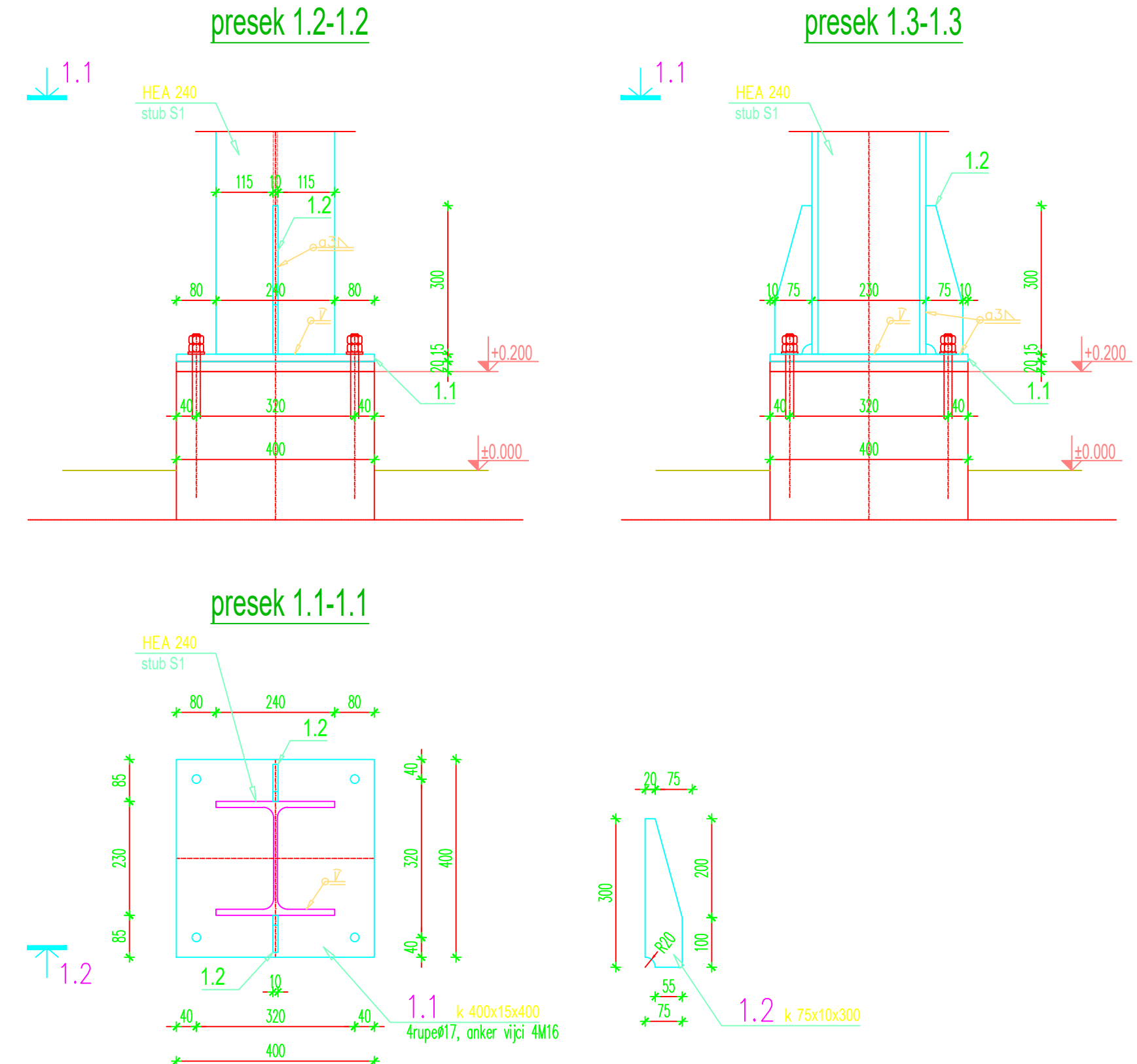

DETALJ 2, kom. 4

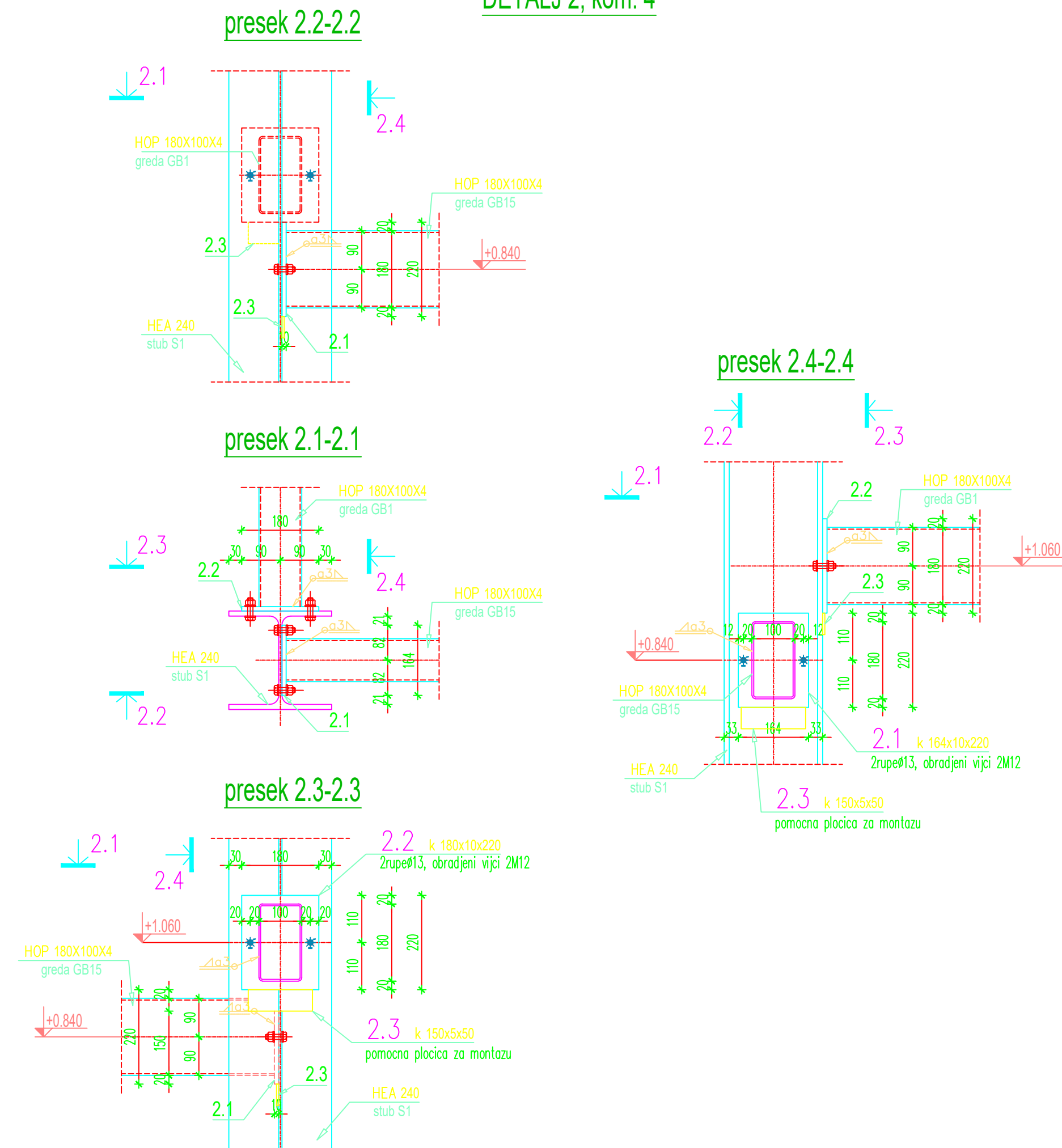

DETALJ 3, kom. 6

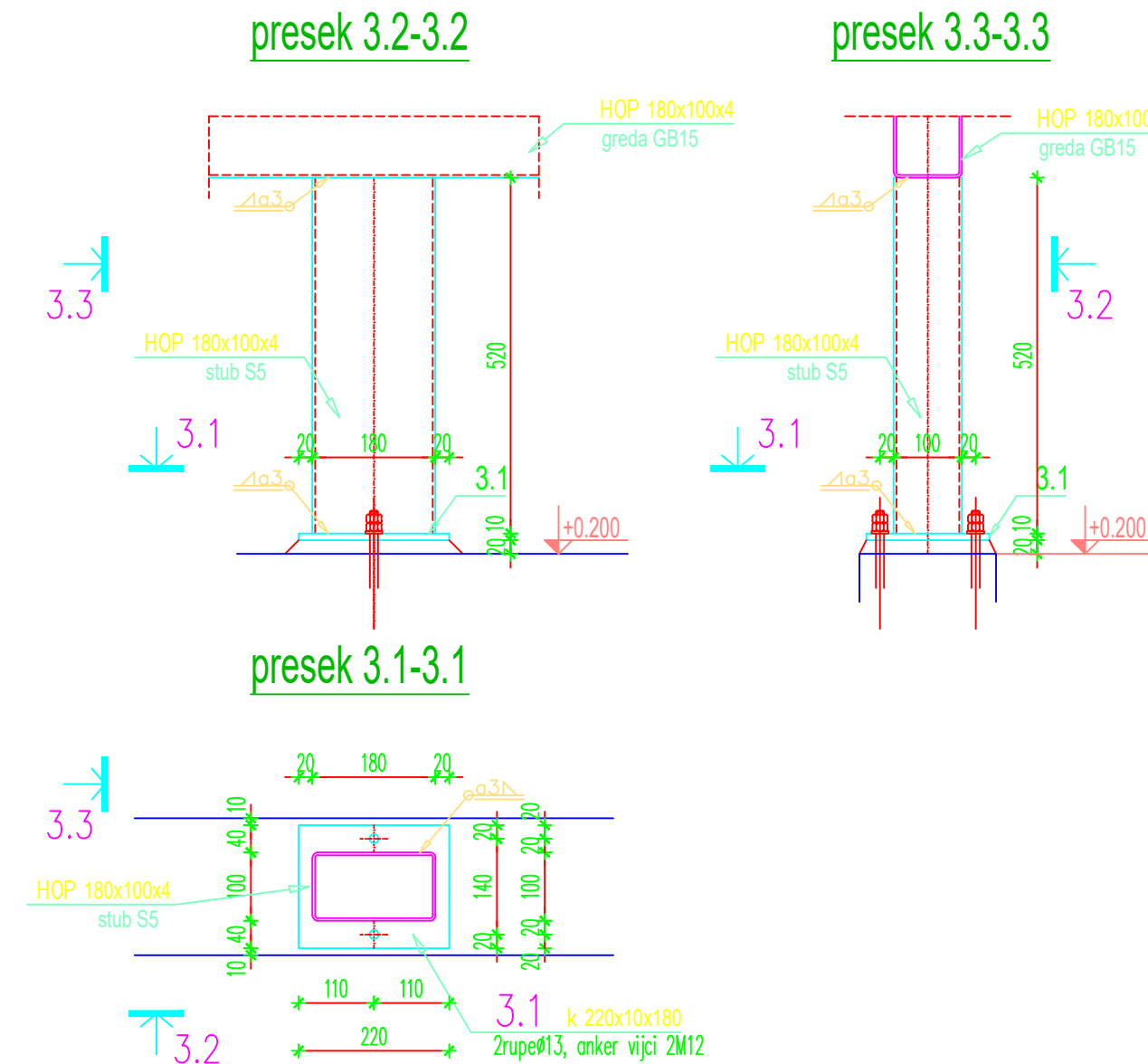

DETALJ 4, kom. 22

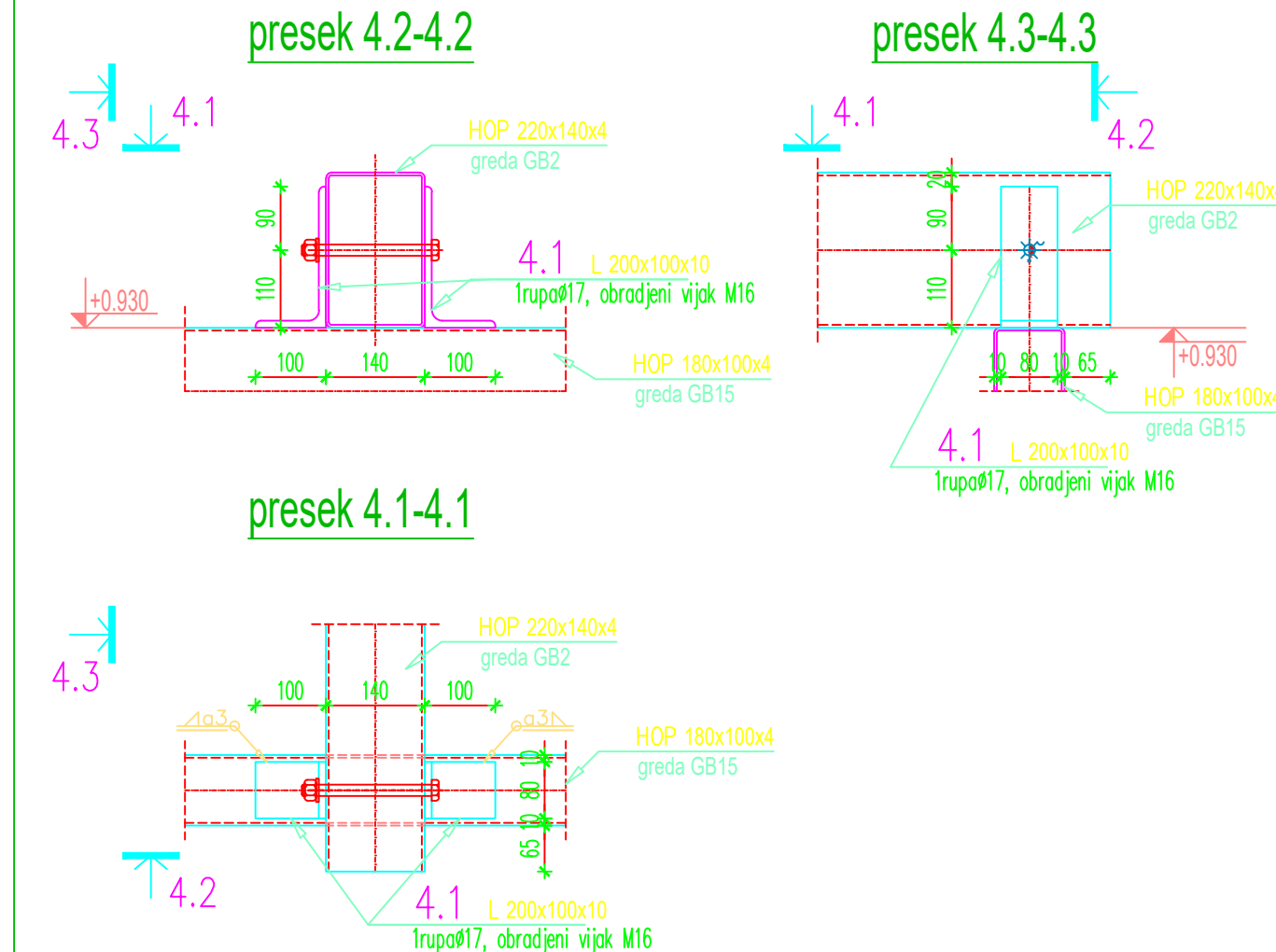

DETALJ 5, kom. 4

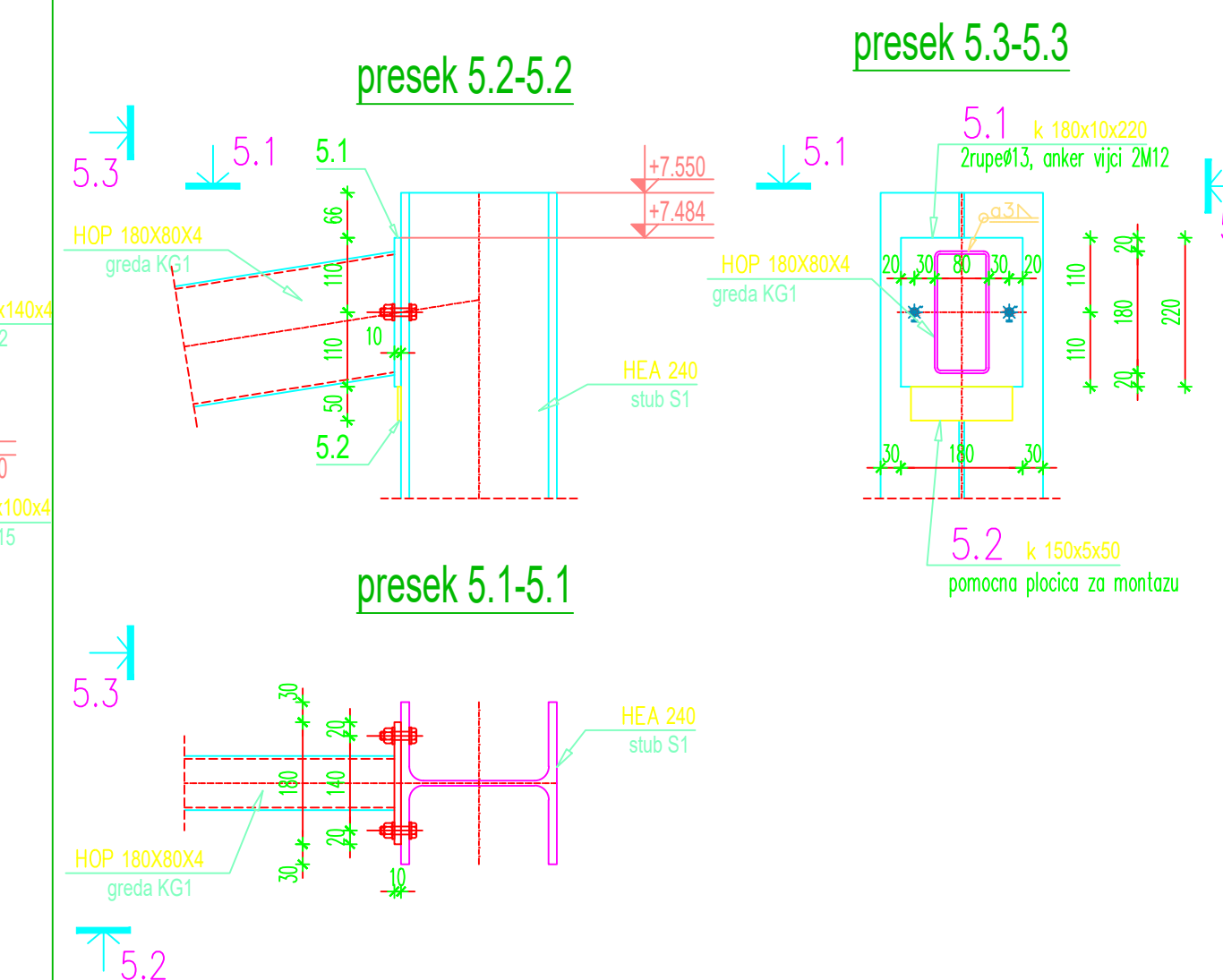

PAVILJON ZA KONCERTE

- DETALJI 1, 2, 3, 4 i 5 -

R 1:10

NAPOMENE:

- BETON MB30 (C25/30)
- ČELIK S235 JR (Č0361)
- ARMATURA B500B
- MERE SU U MILIMETRIMA

INVESTITOR: OPŠTINA ODŽACI Knez Mihajlova 24, Odžaci	ODGOVORNI PROJEKTANT: Mirko Maksimović, mast.inž.grad. br.licence 341 1138 21	NAZIV PROJEKTA: Projekat rekonstrukcije pešačkih staza, platoa i izgradnju dekorativne rasvete u naseju Ratkovo, na K.P broj 1418, 2352, 2375, 2368, 2381 K.O. Ratkovo			
PROJEKTNJA ORGANIZACIJA:  "ADOMNE" d.o.o. ul.Antona Čehova 1, 21000 Novi Sad	PROJEKTANT: Mirko Maksimović, mast.inž.grad. br.licence 341 1138 21	OZNAKA I NAZIV DELA PROJEKTA: Projekat KONSTRUKCIJA			
		OZNAKA VRSTE TEHNIČKE DOKUMENTACIJE: Projekat za izvođenje			
		NAZIV CRTEŽA: PAVILJON ZA KONCERTE - DETALJI 1, 2, 3, 4 i 5			
BR. PROJEKTA: P-620/2022-PZI	DATUM: januar 2023.	RAZMERA: 1:10	BR. CRTEŽA: 5		

DETALJ 6, kom. 4

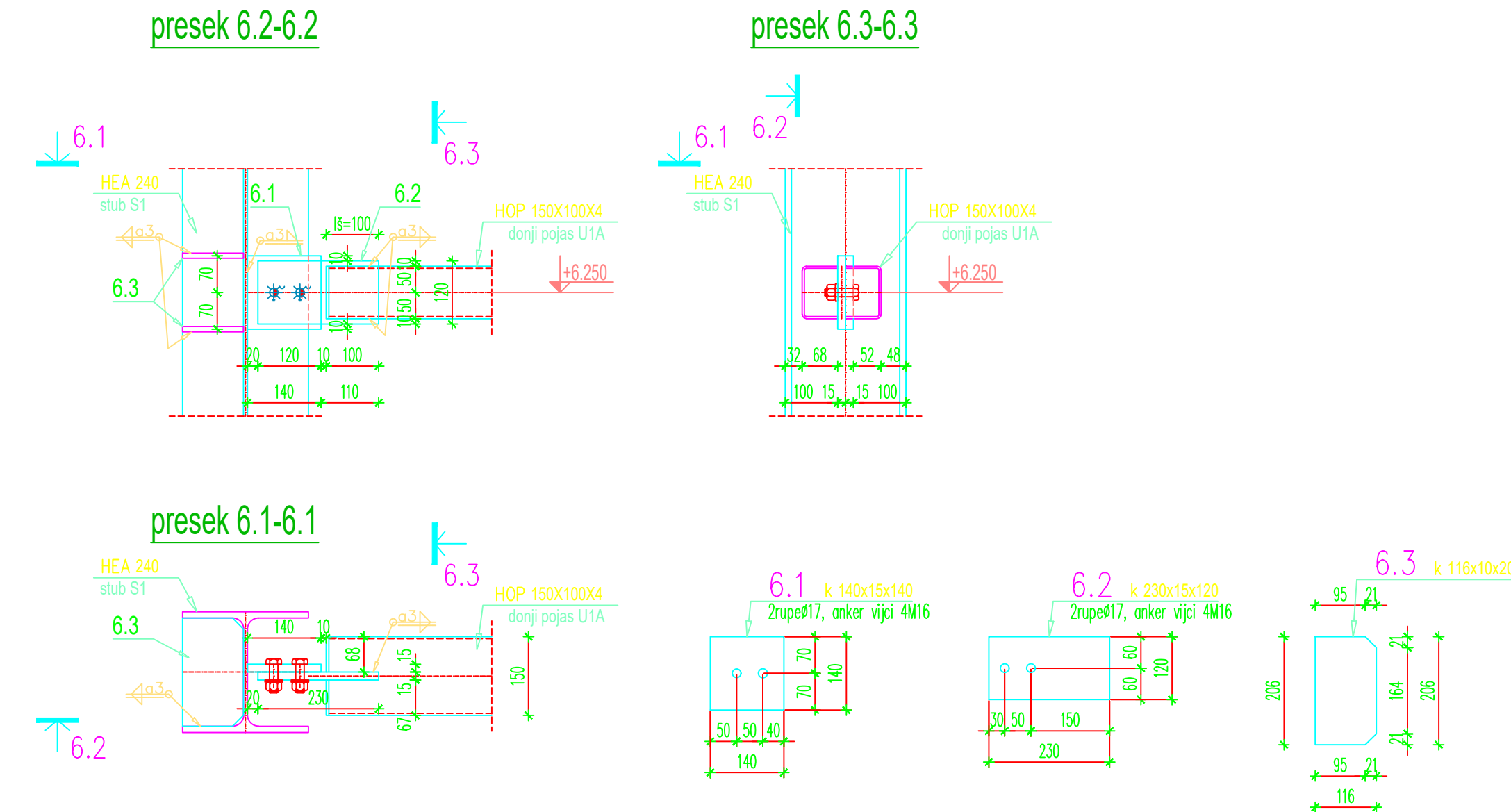

DETALJ 7, kom. 20

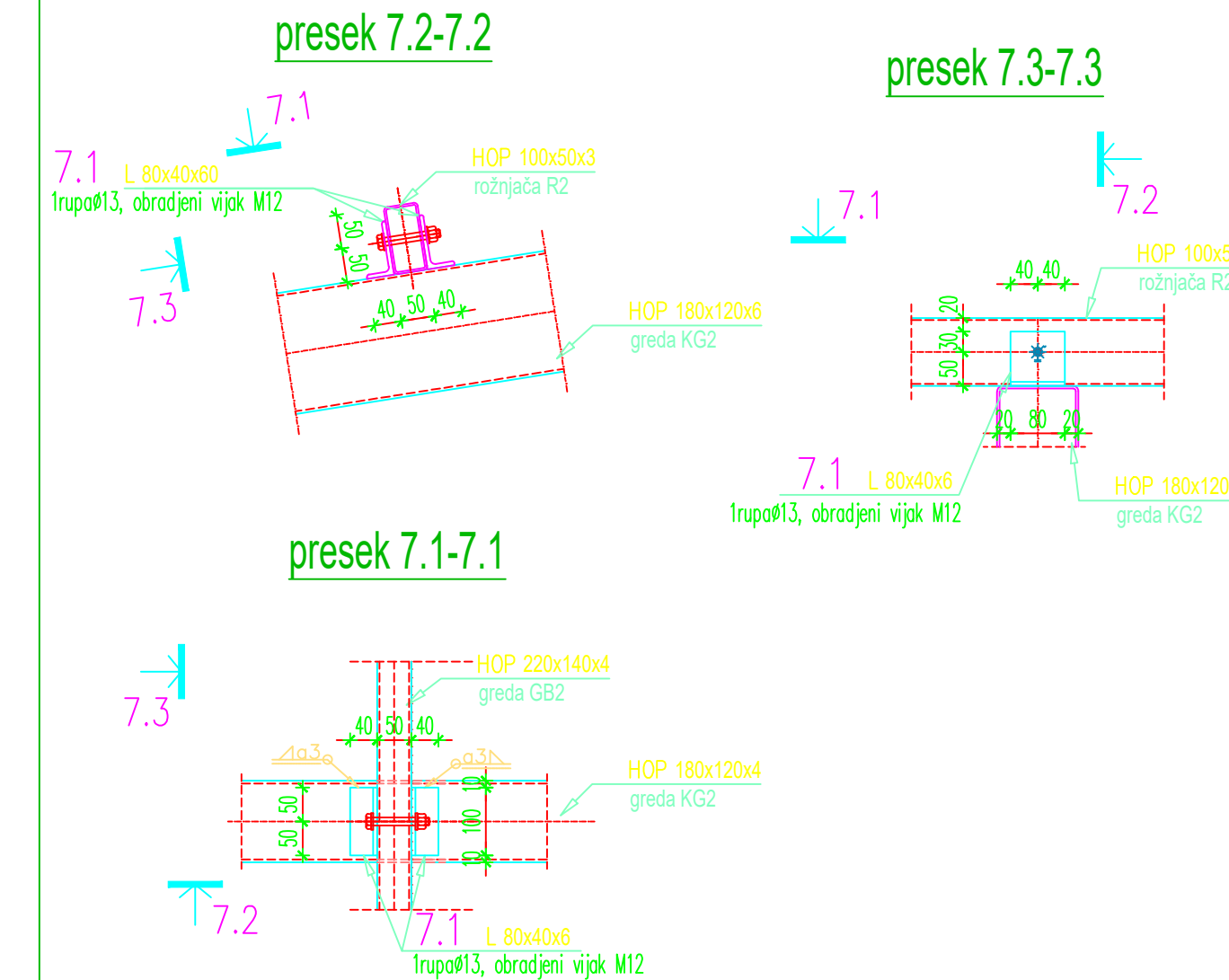

DETALJ 8, kom. 4

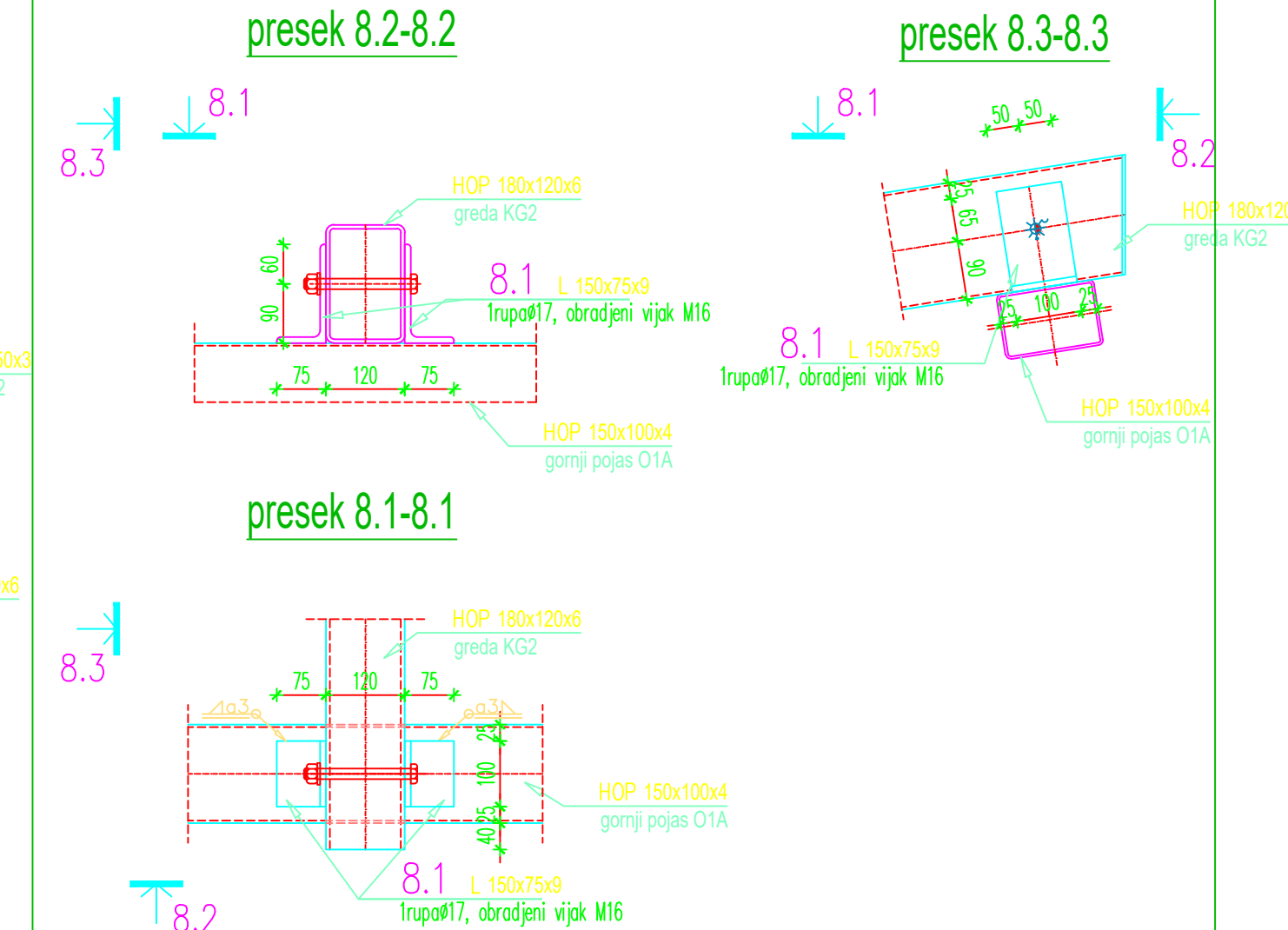

DETALJ 9, kom. 4

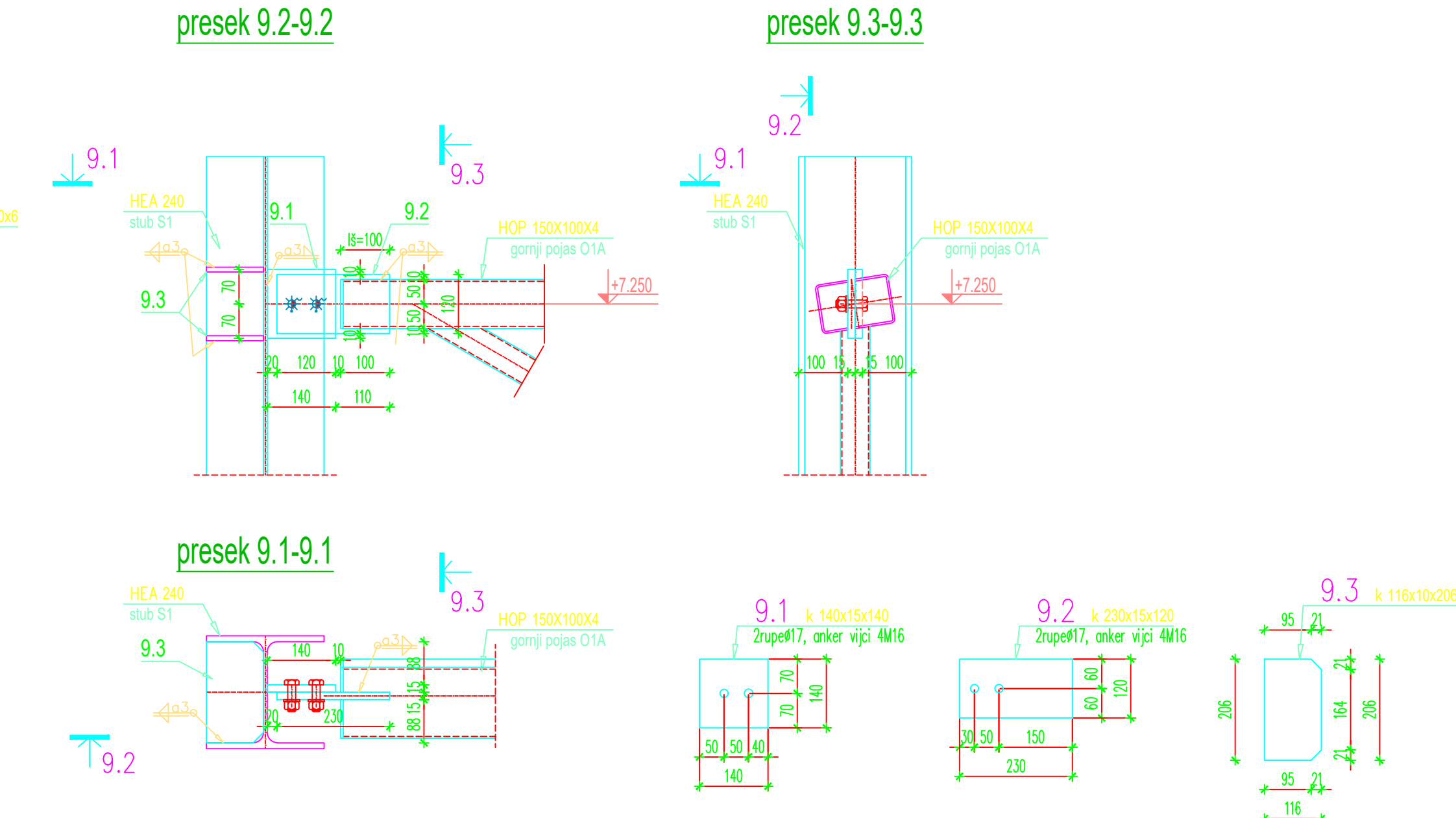

PAVLJON ZA KONCERTE

- DETALJI 6, 7, 8 i 9 -

R 1:10

NAPOMENE:

- BETON MB30 (C25/30)
- ČELIK S235 JR (Č0361)
- ARMATURA B500B
- MERE SU U MILIMETRIMA

INVESTITOR:	ODGOVORNI PROJEKTANT:	NAZIV PROJEKTA:			
OPŠTINA ODŽACI Knez Mihajlova 24, Odžaci	Mirko Maksimović, mast.inž.grad. br.licence 341 1138 21	Projekat rekonstrukcije pešačkih staza, platoa i izgradnju dekorativne rasvete u naselju Ratkovo, na K.P broj 1418, 2352, 2375, 2368, 2381 K.O. Ratkovo			
PROJEKTNNA ORGANIZACIJA:	PROJEKTANTI:	OZNAKA I NAZIV DELA PROJEKTA:			
 "ADOMNE" d.o.o. ul.Antona Čehova 1, 21000 Novi Sad	Mirko Maksimović, mast.inž.grad. br.licence 341 1138 21	Projekat KONSTRUKCIJA			
		OZNAKA VRSTE TEHNIČKE DOKUMENTACIJE:			
		Projekat za izvođenje			
		NAZIV CRTEŽA:			
		PAVLJON ZA KONCERTE - DETALJI 6, 7, 8 i 9			
BROJ PROJEKTA:	DATUM:	RAZMERA:	BROJ CRTEŽA:		
P-620/2022-PZI	januar 2023.	1:10	6		

PODUŽNA TEMELJNA KONTRAGREDA (OSE A i B)

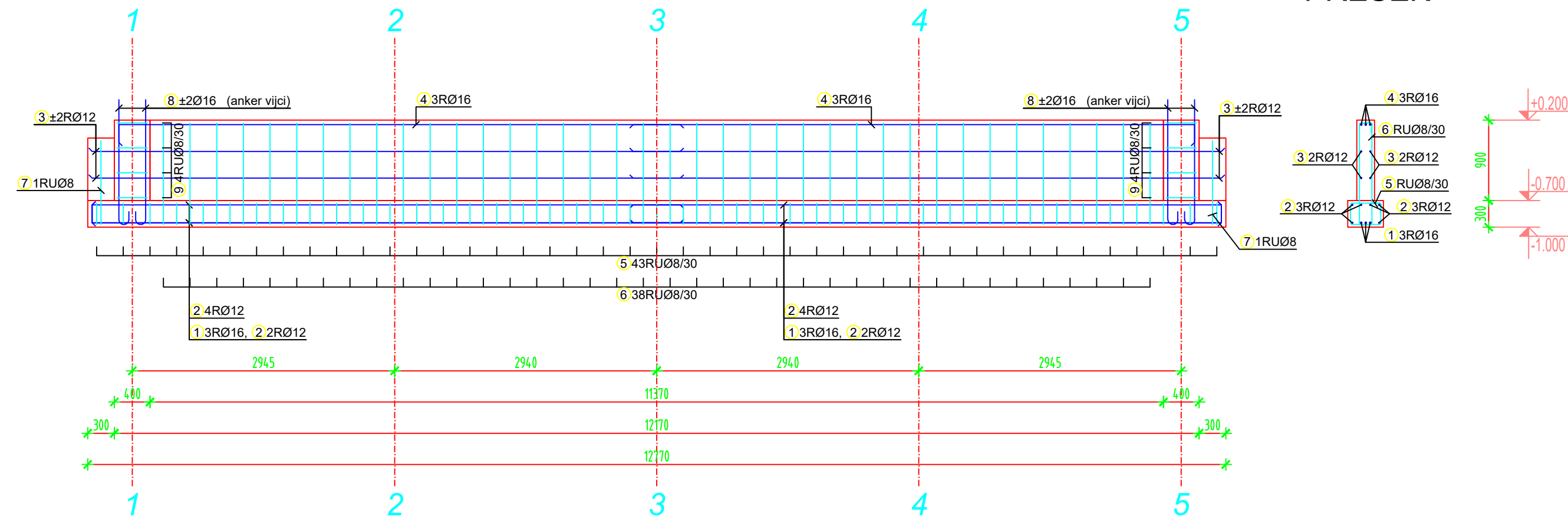

POPREČNI PRESEK

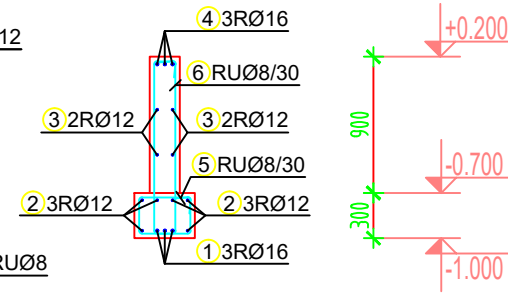

POPREČNA TEMELJNA KONTRAGREDA (OSE 1 i 5)

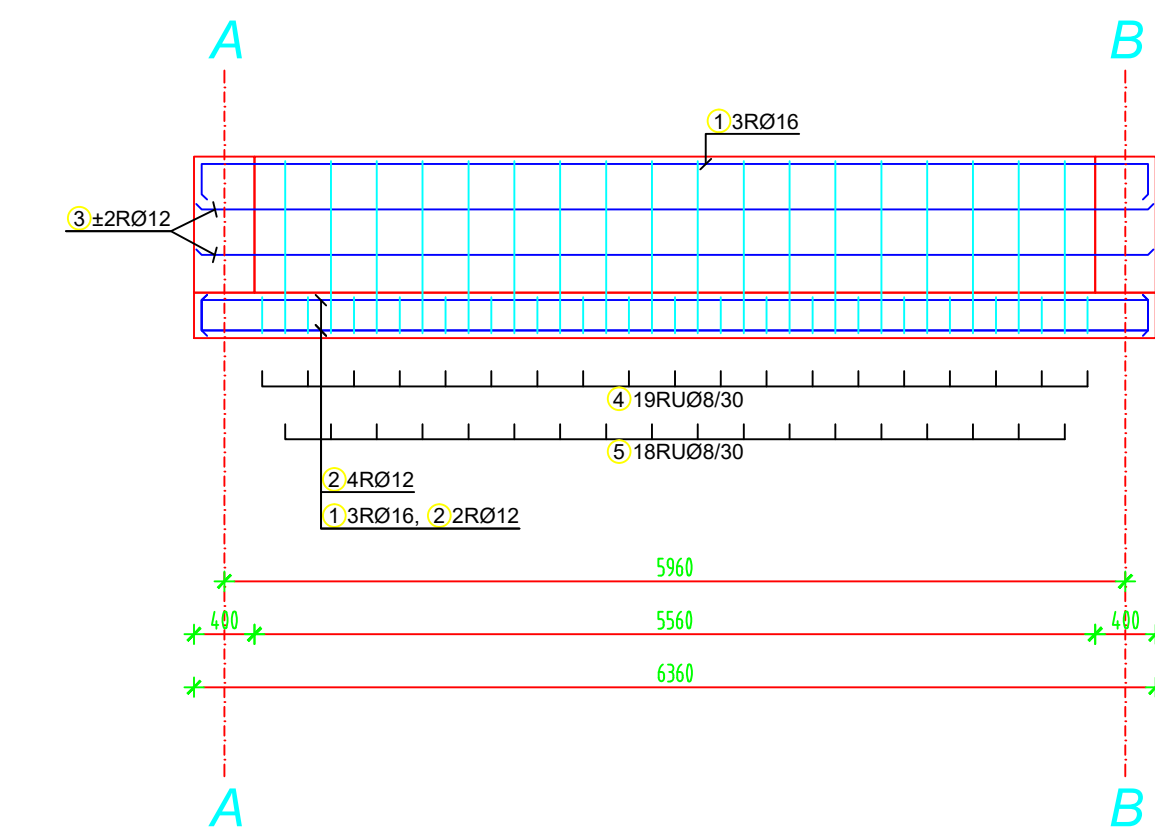

POPREČNI PRESEK

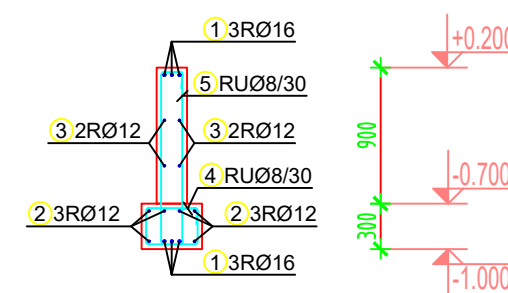

Šipke - specifikacija					
ozn.	oblik i mere [cm]	Ø	lg [m]	n [kom]	lgn [m]
Podužna temeljna traka (2 kom)					
1		16	6.80	12	81.60
2		12	6.80	24	163.20
3		12	6.70	16	107.20
4		16	6.50	12	78.00
5		8	1.34	86	115.24
6		8	2.74	76	208.24
7		8	2.34	4	9.36
8		16	1.58	16	25.28
9		8	1.54	16	24.64
Poprečna temeljna traka (2 kom)					
1		16	6.66	12	79.92
2		12	6.66	12	79.92
3		12	6.46	8	51.68
4		8	1.34	38	50.92
5		8	2.74	36	98.64

Šipke - rekapitulacija			
Ø [mm]	lgn [m]	Jedinična težina [kg/m']	Težina [kg]
GA			
16	25.28	1.58	39.89
Ukupno (GA)			39.89
B500B			
8	507.04	0.40	200.28
12	402.00	0.89	356.98
16	239.52	1.58	378.44
Ukupno (B500B)			935.70
Ukupno			975.59

PAVILJON ZA KONCERTE - TEMELJNE KONTRAGREDE - PLAN ARMATURE -

R 1:50

NAPOMENE:

- BETON MB30 (C25/30)
- ČELIK S235 JR (Č0361)
- ARMATURA B500B
- MERE SU U MILIMETRIMA

INVESTITOR: OPŠTINA ODŽACI Knez Mihajlova 24, Odžaci	ODGOVORNI PROJEKTANT: Mirko Maksimović, mast.inž.građ. br.licence 341 I138 21	NAZIV PROJEKTA: Projekat rekonstrukcije pešačkih staza, platoa i izgradnju dekorativne rasvete u naselju Ratkovo, na K.P broj 1418, 2352, 2375, 2368, 2381 K.O. Ratkovo
PROJEKTNJA ORGANIZACIJA:  "ADOMNE" d.o.o. ul.Antona Čehova 1, 21000 Novi Sad	PROJEKTANTI: Mirko Maksimović, mast.inž.građ. br.licence 341 I138 21	OZNAKA I NAZIV DELA PROJEKTA: Projekat KONSTRUKCIJA OZNAKA VRSTE TEHNIČKE DOKUMENTACIJE: Projekat za izvođenje NAZIV CRTEŽA: PAVILJON ZA KONCERTE - TEMELJNE KONTRAGREDE - PLAN ARMATURE
BROJ PROJEKTA: P-620/2022-PZI	DATUM: januar 2023.	RAZMERA: 1:50
		BROJ CRTEŽA: 7

DISPOZICIJA STUBOVA

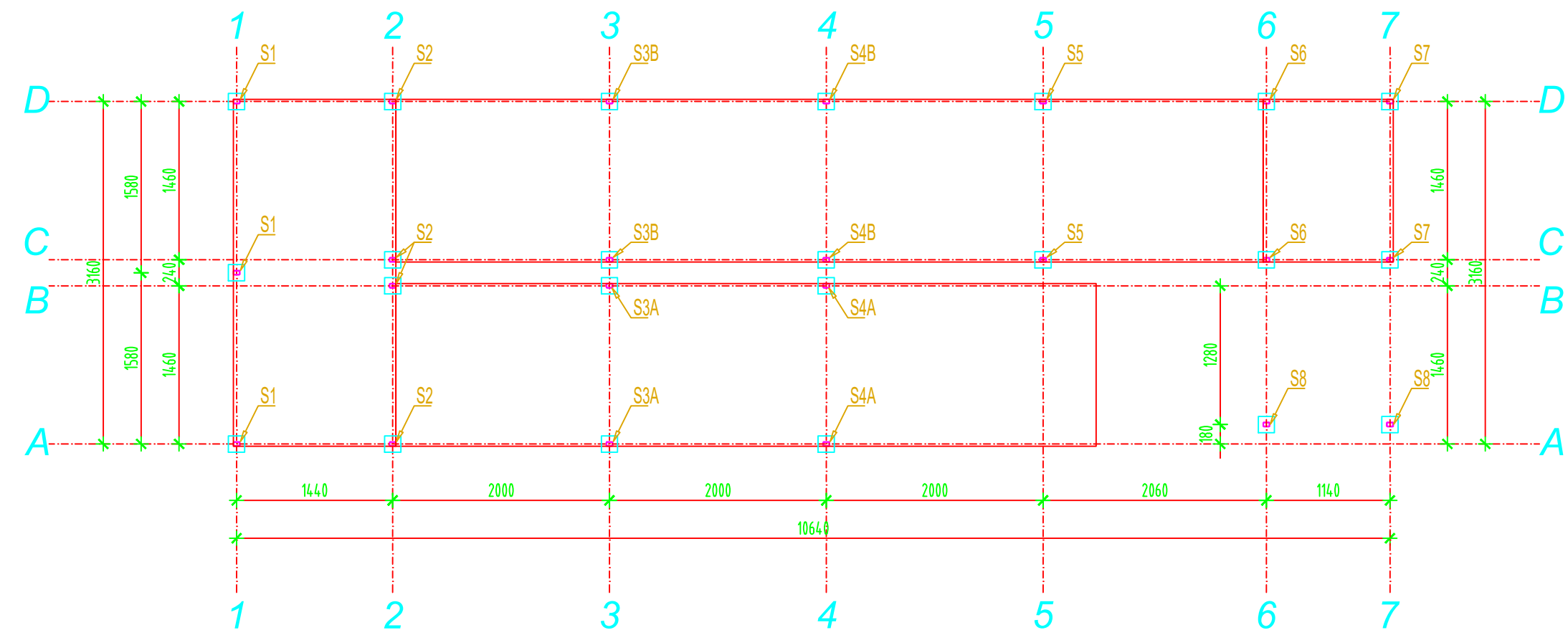

DISPOZICIJA GREDA

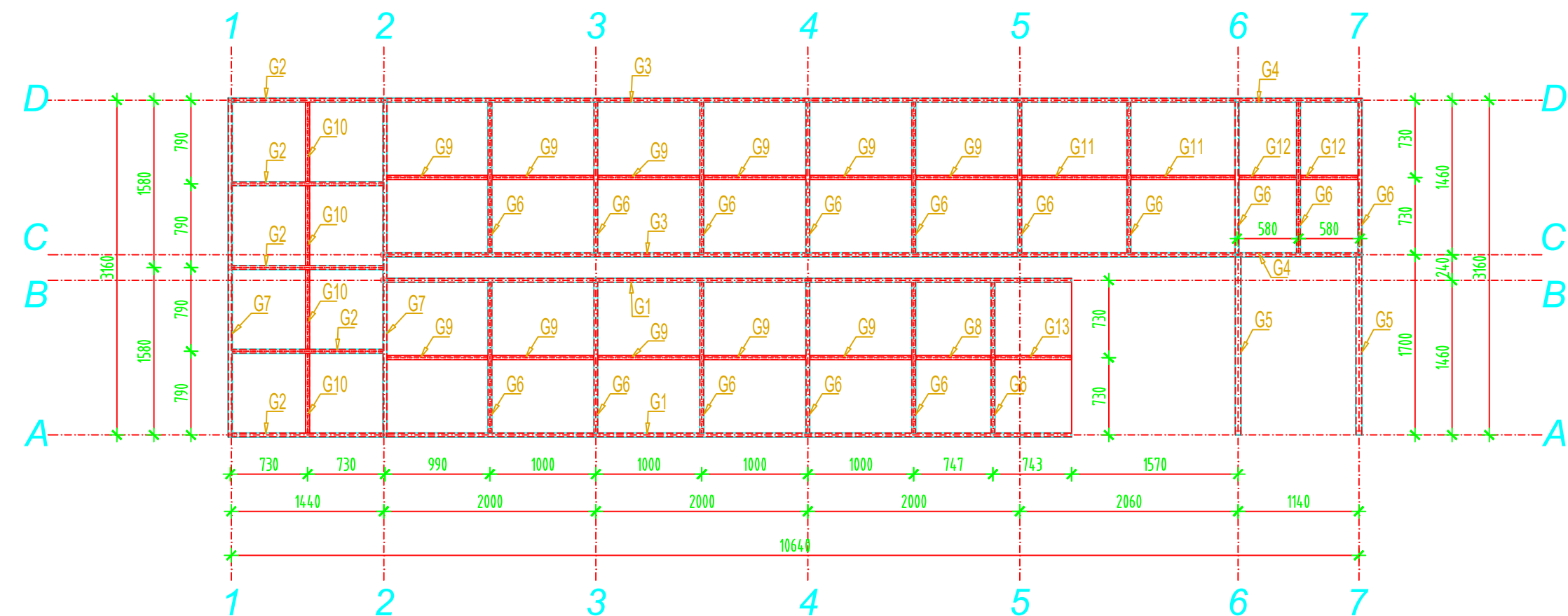

DISPOZICIJA U OSAMA A i B

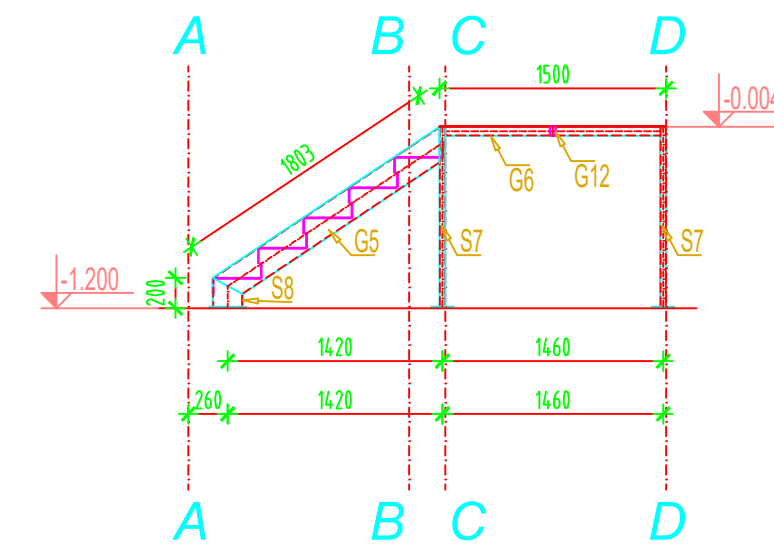
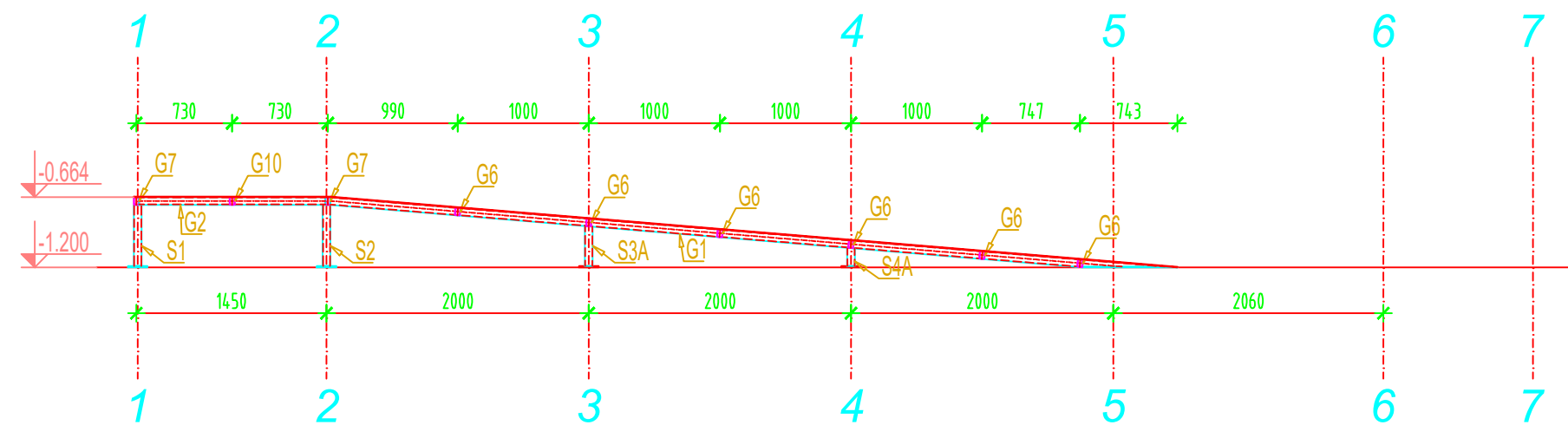

DISPOZICIJA U OSAMA C i D

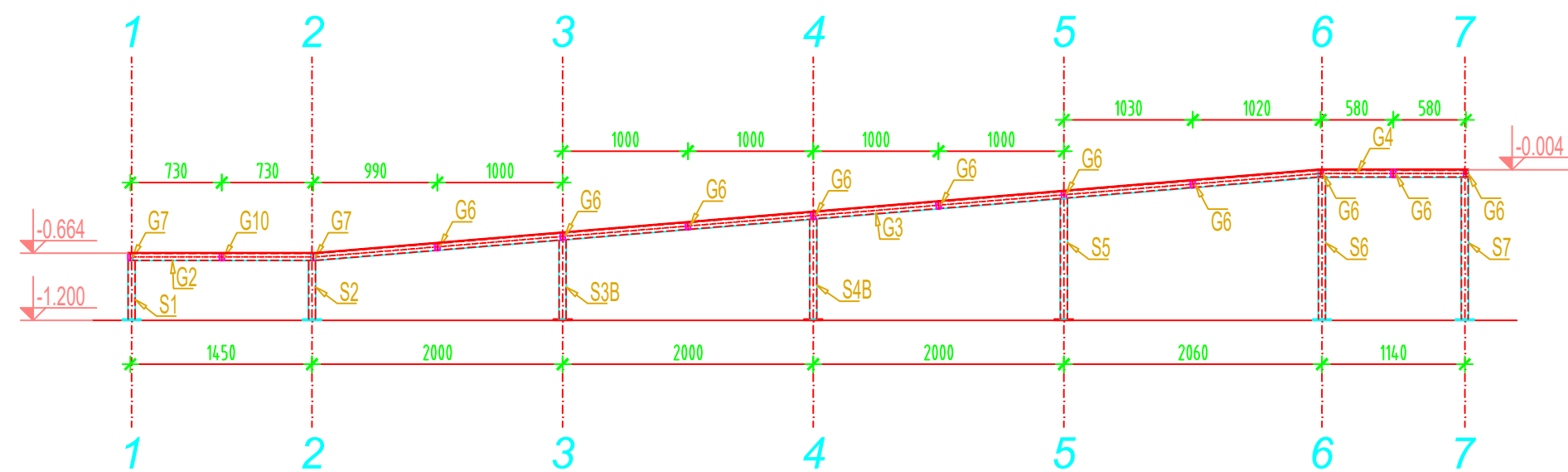

pos.	dimenzije
S1	HOP 60x40x3
S2	HOP 60x40x3
S3A/B	HOP 60x40x3
S4A/B	HOP 60x40x3
S5	HOP 60x40x3
S6	HOP 60x40x3
S7	HOP 60x40x3
S8	HOP U 200x60x4

pos.	dimenzije
G1	HOP 60x40x3
G2	HOP 60x40x3
G3	HOP 60x40x3
G4	HOP 60x40x3
G5	HOP U 200x60x4
G6	HOP 60x40x3
G7	HOP 60x40x3
G8	HOP 40x40x3
G9	HOP 40x40x3
G10	HOP 40x40x3
G11	HOP 40x40x3
G12	HOP 40x40x3
G13	HOP 40x40x3

PAVILJON ZA KONCERTE

- RAMPA ZA INVALIDE - DISPOZICIJA KONSTRUKCIJE -

R 1:50

NAPOMENE:

- BETON MB30 (C25/30)
- ČELIK S235 JR (Č0361)
- ARMATURA B500B
- MERE SU U MILIMETRIMA
- SVE VEZE SE OSTVARUJU UGAONIM VAROVIMA
- DEBLJINE 3mm

INVESTITOR:

OPŠTINA ODŽACI
Knez Mihajlova 24, Odžaci

PROJEKTNJA ORGANIZACIJA:



"ADOMNE" d.o.o.
ul. Antona Čehova 1, 21000 Novi Sad

ODGOVORNI PROJEKTANT:

Mirko Maksimović, mast.inž.građ.
br.licence 341 I138 21

PROJEKTANTI:

Mirko Maksimović, mast.inž.građ.
br.licence 341 I138 21

NAZIV PROJEKTA:

Projekat rekonstrukcije pešačkih staza, platoa i izgradnju dekorativne rasvete u naselju Ratkovo, na K.P broj 1418, 2352, 2375, 2368, 2381 K.O. Ratkovo

OZNAKA I NAZIV DELA PROJEKTA:

Projekat KONSTRUKCIJA

OZNAKA VRSTE TEHNIČKE DOKUMENTACIJE:

Projekat za izvođenje

NAZIV CRTEŽA:

PAVILJON ZA KONCERTE - RAMPA ZA INVALIDE - DISPOZICIJA KONSTRUKCIJE

BROJ PROJEKTA:	DATUM:	RAZMERA:	BROJ CRTEŽA:
P-620/2022-PZI	januar 2023.	1:50	8



ADOMNE d.o.o. projektovanje i inženjering Novi Sad

Sedište: Antona Čehova 1, 21000 Novi Sad, PJ: Antona Čehova 1, 21000 Novi Sad

Tel/faks: 021/425-021, Mob.: 063/500-653

office@adomne.rs , www.adomne.rs